



OBSERVATÓRIO
DO **TURISMO**
ESTADO DE GOIÁS

2025

INVENTÁRIO DA OFERTA TURÍSTICA

ALTO PARAÍSO DE GOIÁS



INVENTÁRIO

DA OFERTA TURÍSTICA

Foto: Goiás Turismo



ALTO PARAÍSO DE GOIÁS

Sumário

1. INVENTÁRIO DA OFERTA TURÍSTICA DE ALTO PARAÍSO DE GOIÁS.....	5
2. SISTEMA TERRITORIAL TURÍSTICO DE ALTO PARAÍSO DE GOIÁS.....	7
2.1. Alto Paraíso de Goiás e sua história.....	7
2.1.1. Criação do Parque Nacional da Chapada dos Veadeiros.....	8
2.1.2. Vila de São Jorge e a sua história.....	9
2.2. Alto Paraíso de Goiás e seus principais dados.....	10
2.3. Os Subsistemas Fixos Naturais.....	11
2.4. Os Subsistemas de Fluxos.....	12
3. CADASTUR.....	16
4. GUIAS DE TURISMO.....	17
5. ASPECTOS CULTURAIS.....	21
Comunidades Tradicionais.....	24
Comunidade Quilombola – Povoado do Moinho.....	26
Arquitetura Local.....	29
Lendas.....	30
Culinária Típica.....	32
Igrejas e Similares.....	34
Lojas / Souvenirs / Artesanato.....	39
Espaços Holísticos.....	45
6. CALENDÁRIO CULTURAL.....	51
7. FIXOS CONSTRUÍDOS.....	53
Meios de Hospedagem – Alto Paraíso de Goiás.....	53
Meios de Hospedagem – São Jorge.....	190

Sumário

Meios de Hospedagem – Moinho.....	232
Meios de Hospedagem – Zona Rural.....	243
Espaços para Eventos.....	307
Bares, Restaurantes e similares.....	311
Praças.....	330
Feira.....	333
Transporte.....	334
Serviços.....	336
8. ATRATIVOS NATURAIS.....	338
9. CONSIDERAÇÕES FINAIS	365
REFERÊNCIAS.....	367
FICHAS TÉCNICAS.....	368
CRÉDITOS.....	370

Este documento tem como objetivo apresentar a oferta turística do município de Alto Paraíso e do seu distrito Vila de São Jorge. A proposta do inventário foi baseada na teoria do planejamento do espaço turístico como uma visão sistêmica, visando a análise e interpretação do destino a partir de seus fragmentos e relações. A proposta foi conhecer particularidades de modo a compreendermos melhor sistema turístico dos municípios.

Anjos (2004) afirma ainda que para a compreensão do sistema territorial turístico deve-se levar em consideração elementos territoriais específicos divididos em dois subsistemas sociais, sendo eles: comunidade local e turistas. Cada grupo possui seus próprios interesses e em alguns pontos podem ser comungados. Então devem ser analisados de forma singular e se inter-relacionando, buscando compreender “especificidades, dinâmicas e sobreposições (de escala espaciais e temporais) entre os dois subsistemas” (ANJOS, 2004, p. 163).

Figura 1 – Formação do sistema territorial turístico com base na relação entre subsistemas fixos e fluxos.

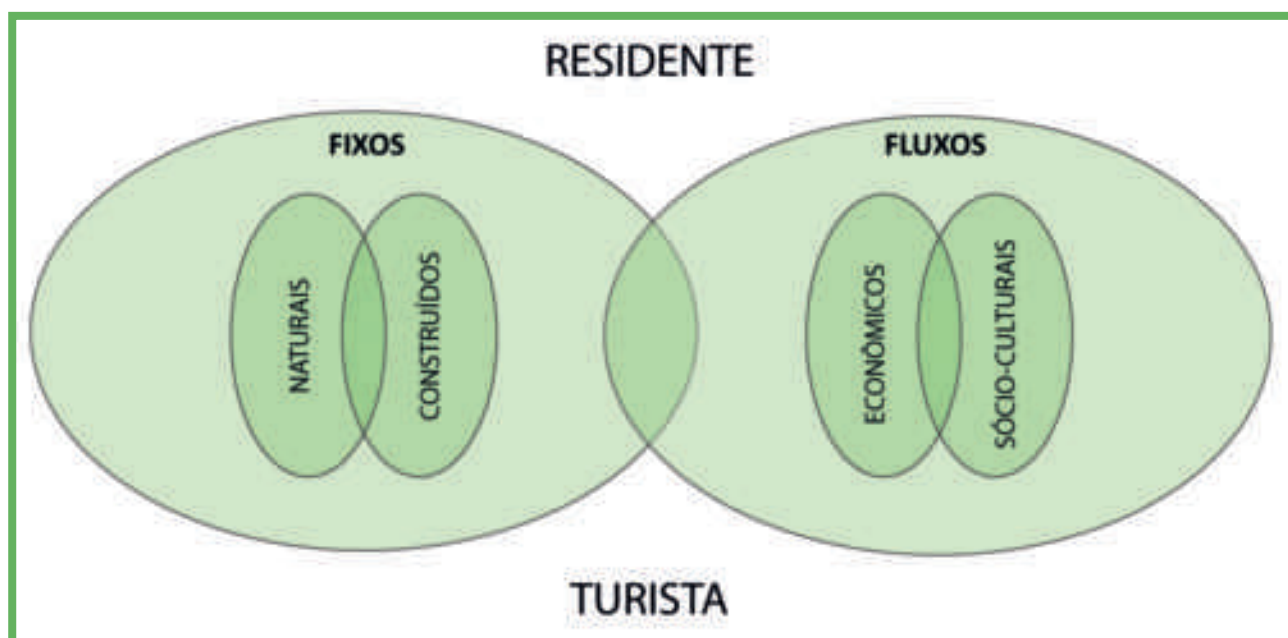

Fonte: ANJOS (2004, p. 164).

Para melhor compreensão denominam-se como subsistemas de fixos, são compreendidos os elementos naturais (flora, fauna, água, clima, acidentes geográficos, solo, etc.) e os elementos construídos pelo ser humano (edifícios e estrutura urbanística).

Os subsistemas de fluxos reúnem as dinâmicas socioculturais (renda, trabalho, escolaridade, manifestações folclóricas, etc.) e econômicas (produção, distribuição, acumulação do capital).

A fim de elaborar uma leitura das potencialidades do município de Anápolis, a utilização deste método demonstra-se mais coerente com a pesquisa por expor de melhor maneira a dinâmica entre os subsistemas revelando sua real demanda turística.

O mapa turístico é um instrumento de gestão que tem como objetivo orientar a gestão no desenvolvimento de políticas públicas regionalizadas e descentralizadas. O município de Alto Paraíso de Goiás se encontra na categoria B, de acordo com a categorização apresentada no Mapa do Turismo Brasileiro).

Figura 2 – Mapa Turístico Oficial do Estado de Goiás.

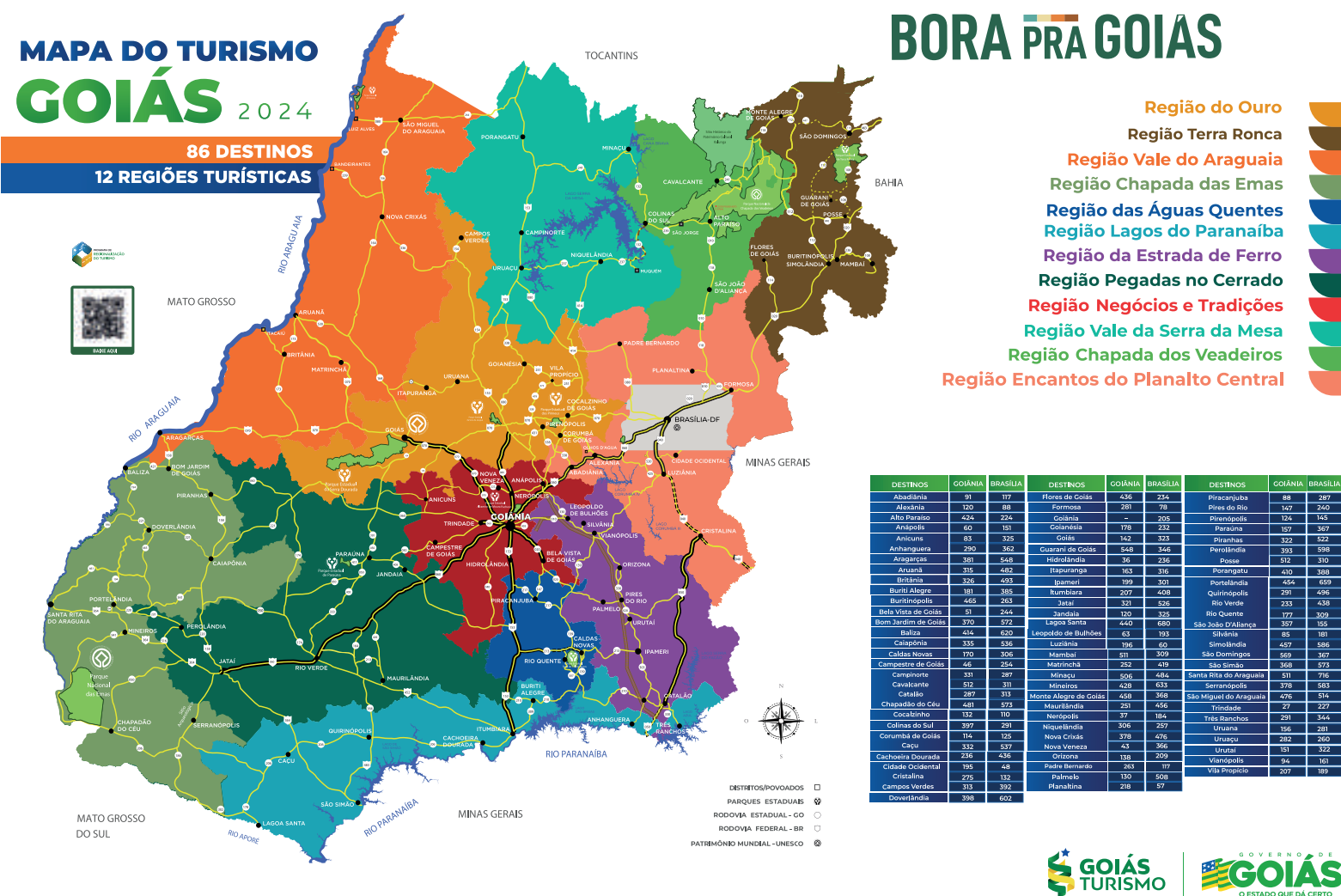

Fonte: Goiás Turismo.

2.1. ALTO PARAÍSO DE GOIÁS E SUA HISTÓRIA

O município de Alto Paraíso de Goiás (figura 3), de acordo com os dados disponibilizados pela prefeitura, registrou ocupação na região por tribos indígenas, como os Cayapós, os Xavantes e os Guayazes. Após este tempo vieram os bandeirantes em busca de minas de ouro e escravos que haviam fugido de seus domínios, se iniciando o ciclo da mineração no entorno da região da Chapada dos Veadeiros, levando ao surgimento de Cavalcante em 1740.

Antes de ser caracterizado enquanto município, nessa época, Alto Paraíso chamava-se Veadeiros e pertencia à Cavalcante. O local consistia em uma fazenda, fundada por Francisco de Almeida em um pequeno núcleo de colonização. Este nome foi dado devido ao elevado número de veados na região. Onde hoje se localiza a Av. Ary Ribeiro Valadão Filho era possível observar vários animais além dos veados, como os lobos, emas, onças e jaguatiricas.

Na transição do séc. XIX para o séc. XX aconteceram alguns fatos históricos na região, como a passagem da Comissão Cruls que mediu o Pouso Alto, 1676 m (ponto mais alto do Planalto Central) e da Coluna Prestes em 1926 que passou em frente ao Jardim de Maytrea com 800 homens.

O pioneirismo de inaugurar na região o movimento esotérico e espiritual se deve ao esperantismo que, em meados da década de 1950, instalou próximo ao Parque Nacional, a primeira Fazenda Escola da região – Fazenda Bona Espero. Década de 1960, funda-se mais uma Fazenda Escola desta vez por uma organização espírita, de natureza Kardecista, batizada com o nome de Cidade da Fraternidade. Essas construções resultaram em uma migração direcionada para buscas espirituais, com públicos místicos e alternativos, dando início a uma nova fase no processo histórico da região.

A ampliação da diversidade cultural da cidade resultou na combinação do respeito às diferenças e a harmonia com a natureza, marcando o lugar com características únicas e originais. Em 1953, por meio de alianças políticas, chega a emancipação de Veadeiros, que desliga-se de Cavalcante e sobe à categoria de município.

Dez anos depois, Veadeiros recebe seu novo nome: Alto Paraíso de Goiás, que surgiu por meio da mobilização dos Vereadores da época que realizaram uma votação, no qual cada vereador tinha direito de sugerir dois nomes para a cidade. O vencedor foi o vereador Dimas que sugeriu este nome por causa de sua fazenda, chamada Paraíso e que fica a uma altitude mais baixa do que a antiga Veadeiros, logo ele imaginou a fazenda paraíso no alto: Alto Paraíso.

Em 1981 começam as obras do Projeto Paraíso, com investimento do governo estadual, pertencente ao Plano de Desenvolvimento Integrado destinado a transformar a Chapada dos veadeiros em pólo turístico e de produção e industrialização de frutas. Logo veio a criação da GO 239, em 1982. Em seguida veio a construção do aeroporto e do prédio da prefeitura. As obras foram paralisadas com a morte do executor do Projeto, Ary Ribeiro Valadão Filho, filho do então Governador Ary Ribeiro Valadão, idealizador do projeto. Hoje, uma estátua do Ary Valadão Filho encontra-se na entrada da cidade, em sua homenagem.

Hoje em dia, de acordo com os dados da prefeitura, toda riqueza histórico-cultural de Alto Paraíso tornou-se atração turística, sendo o turismo uma das principais atividades econômicas da cidade.

2.1.1. Criação do Parque Nacional da Chapada dos Veadeiros

De acordo com os dados do ICMBio (na íntegra) o Parque Nacional da Chapada dos Veadeiros foi criado em 11 de Janeiro de 1961, pelo então presidente Juscelino Kubitschek. Originalmente criado com o nome de Parque Nacional do Tocantins, tinha 625 mil hectares de área protegida. Foi criado para proteger áreas de enorme beleza, recursos hídricos, fauna e flora específicos do cerrado mais alto do país, protegendo inclusive o ponto culminante do Planalto Central.

Em 11 de maio de 1972 o Parque teve seus limites reduzidos a 171.924 hectares, a partir de diagnósticos realizados por uma comissão do Ministério da Agricultura: “ Dada a extensão do Parque, a comissão não teve oportunidade de visitar a parte florestal, onde a mata e a fauna Amazônica complementam a paisagem, tornando o Parque bastante variado. No entanto, sugerimos um reexame da aérea na parte da Chapada dos Veadeiros, em vista do problema econômico e social advindo da criação do Parque, sem a devida aquisição de terras. Isso vem acarretando a diminuição das atividades agropecuárias e mineiras, tornando difícil a vida da população rural e a sobrevivência econômica

do município de Alto Paraíso, hoje reduzido a área da cidade pelo decreto de criação do Parque ” (Luiz Lima, 2004).

Nove anos depois, em 1981, o Parque foi novamente reduzido, ficando restrito a 65 mil hectares, por conta do Projeto “Agropecuários Alto Paraíso”, apresentado pelo Governo de Goiás, solicitando, na época, a passagem da rodovia GO-239 entre o Morro da Baleia e o Morro do Buracão.

Em 2001 foi reconhecido como Sítio do Patrimônio Natural da Humanidade pela UNESCO, e teve sua área ampliada para 235. 000 Ha. Entretanto, o Decreto de ampliação foi suspenso em 2003 pelo Supremo Tribunal Federal, por falhas no processo e consulta pública, voltando à área definida em 1981. Tombamento UNESCO (<http://whc.unesco.org/en/list/1035>). De acordo com o Decreto 05 de junho de 2017 houve uma ampliação do Parque Nacional para uma área de 240.611 ha.

2.1.2. Vila de São Jorge e a sua história

Conforme dos dados da Prefeitura Municipal de Alto Paraíso de Goiás, o povoado de São Jorge, a antiga Baixa, recebia este nome porque ficava em um local abaixo de Alto Paraíso. A partir de 1951, após a segunda guerra mundial, aumentou a procura de cristais para fazer material bélico. Este fato da história mundial influenciou na fundação da Vila de São Jorge, pois o local possui enormes veios de cristal de quartzo e ali constituiu-se uma pequena vila de garimpeiros de caráter provisório, pois em 1956 a cotação do cristal caiu em função da criação do cristal sintético e ao mesmo tempo inicia-se a construção de Brasília que acabou atraindo os garimpeiros da antiga Baixa em busca de bons salários.

Com a inauguração de Brasília, muitos antigos garimpeiros retornaram. Como o preço do cristal no mercado melhorou, deu-se início a melhor fase do garimpo de São Jorge, fase que se estendeu até 1964, quando o golpe militar derrubou João Goulart e a junta militar que assumiu o poder realizou intervenções nas firmas que exportavam cristal para o exterior dando início à decadência do garimpo de cristal na antiga Baixa que continuou sobrevivendo apenas das lascas dos mesmos cristais, até que se tornou inviável a subsistência de muitas famílias que tiveram que se mudar em busca de melhores condições. A partir de 1989 começa a nova fase de São Jorge, com a organização de Brasília a economia do povoado volta a crescer com a chegada de cristais.

Na época um homem influente do pequeno vilarejo, conhecido como Zequita propôs a mudança de nome do lugar para São Jorge, devido à sua

forte crença no Santo e a ideia de que São Jorge está nas alturas gerou uma boa aceitação dos moradores, já que a vila chamava-se Baixa. Então Zequita mandou trazer de São Paulo a imagem de São Jorge que está na capela construída pelos garimpeiros e cuja a festa é celebrada anualmente em 23 de abril.

Figura 3 – Mapa de localização com foco no município de Alto Paraíso de Goiás.

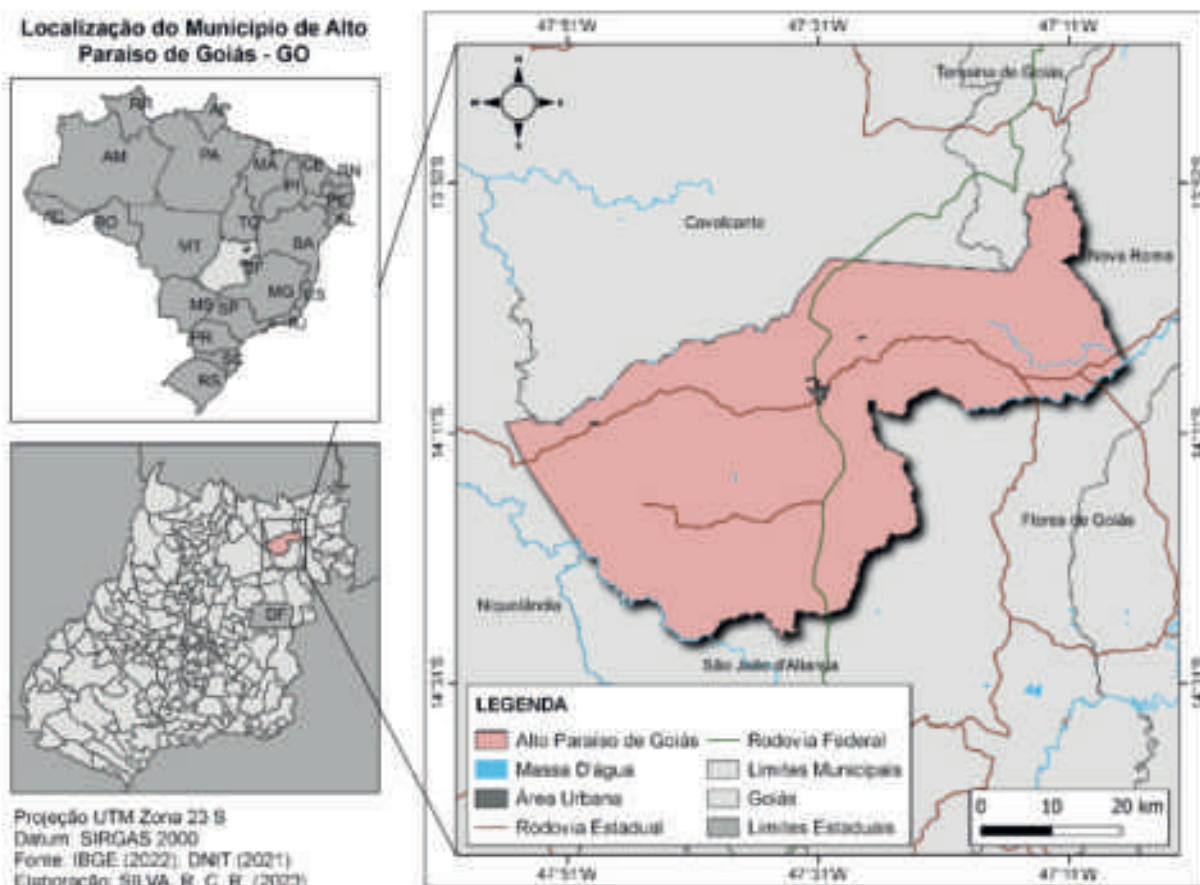

2.2. ALTO PARAÍSO DE GOIÁS E SEUS PRINCIPAIS DADOS

Tabela 1: Dados populacionais do município de Alto Paraíso de Goiás.

População no último censo [2022]	10.306 pessoas
Densidade demográfica [2022]	3,97 habitantes/km ²
Gentílico	alto-paraisiense

Fonte: IBGE (2024).

Tabela 2: Dados pontuais sobre o município de Alto Paraíso de Goiás.

Prefeito – Gestão: 2021/2024	Marcus Adilson Rinco
Secretário de Turismo	Jaqueline Augusta Avelino Almeida
Região Turística	Chapada dos Veadeiros
Categorização do Município pelo MT	B
Área da unidade territorial [2021]	2.594,998 km ²

Fonte: IBGE (2024).

2.3. OS SUBSISTEMAS FIXOS NATURAIS

A) Solos

Na região há uma diversidade de solos, havendo a incidência de solos intemperizados, como os Latossolos, solos com deficiência de drenagem como os Plintossolos, além de solos pouco desenvolvidos como Cambissolo e Litossolos (IBGE, 1982; Embrapa, 1983).

B) Geomorfologia

A região de Alto Paraíso de Goiás está localizada na Serra Geral, em altitudes acima de 1000m, e caracterizasse enquanto Complexo Montanhoso Veadeiros – Araí – rampa ou superfície levemente inclinada intercalada por residuais em quartzito (IBGE, 1982; Embrapa, 1983).

C) Clima

De acordo com a classificação climática proposta por Köppen, o clima dominante na área é representativo da região dos cerrados, é do tipo tropical quente subúmido (Aw). Caracteriza-se por duas estações bem definidas, uma seca que corresponde ao período outono-inverno, e a outra úmida de verão, com chuvas que costumam ser muito fortes. A temperatura média é de 23°C variando menos de 5°C entre os meses mais frios e mais quentes (BARBALHO, BARBALHO, SILVA, 2006, p.3).

D) Cobertura vegetal, fauna e flora

O bioma predominante no município é o Cerrado, a vegetação de cerrado na área apresenta fisionomias que englobam formações florestais, savânicas e campestres. Com pequenas árvores tortuosas, espaçadas, sobre denso revestimento de gramíneas e subarbustos.

2.4. OS SUBSISTEMAS DE FLUXOS

Os subsistemas de fluxos reúnem as dinâmicas socioculturais (renda, trabalho, escolaridade, manifestações folclóricas, etc.) e econômicas (produção, distribuição, acumulação do capital).

a) Dinâmicas Socioculturais - Trabalho e Rendimento

Tabela 3: Dinâmicas Socioculturais - Trabalho e Rendimento.

Salário médio mensal dos trabalhadores formais [2021]	2,5 salários mínimos
Pessoal ocupado [2021]	114.820 pessoas
Percentual da população com rendimento nominal mensal per capita de até 1/2 salário mínimo [2010]	31,9%

Fonte: IBGE, 2023.

b) Educação

Tabela 4: Educação.

Taxa de escolarização de 6 a 14 anos de idade [2010]	96,3 %
IDEB – Anos iniciais do ensino fundamental (Rede pública) [2021]	6,0
IDEB – Anos finais do ensino fundamental (Rede pública) [2021]	5,5
Matrículas no ensino fundamental [2021]	50.302
Matrículas no ensino médio [2021]	15.130

Fonte: IBGE, 2023.

c) Dinâmicas Econômicas, economia, produção, distribuição e acumulação de capital

Tabela 5: Dinâmicas econômicas.

PIB per capita [2019]	R\$ 39.019,61
Percentual das receitas oriundas de fontes externas [2015]	64,4%
Índice de Desenvolvimento Humano Municipal - IDH [2010]	0,737

Fonte: IBGE, 2023.

d) Índice de Bem-Estar Urbano - IBEU

O Índice de Bem-Estar Urbano (IBEU) mensura o nível das condições urbanas necessárias para se viver nas cidades, especialmente nos grandes centros urbanos do país. As condições urbanas consideradas foram aquelas que se caracterizam como bens ou serviços coletivos. Os bens ou serviços coletivos são aqueles que nenhum indivíduo é capaz de adquirir sozinho, tampouco consumir individualmente. São bens ou serviços que só podem

ser adquiridos e consumidos de modo coletivo, como pavimentação, rede de esgoto, arborização entre outros aspectos. Esses bens ou serviços expressam, portanto, a dimensão urbana do bem-estar usufruído pelos cidadãos e que são promovidos pelo mercado, via o consumo mercantil, ou pelos serviços prestados pelo Estado.

O IBEU é constituído por vinte indicadores que estão organizados por cinco dimensões urbanas:

- 1) Mobilidade;
- 2) Condições ambientais;
- 3) Condições habitacionais;
- 4) Atendimento de serviços coletivos;
- 5) Infraestrutura.

Observações Metodológicas:

Todos os dados utilizados na construção do IBEU foram decorrentes do Censo Demográfico do IBGE. Para a sua elaboração, utilizamos a base de dados de resultados do Universo, a base Microdados da Amostra e a base de dados do Entorno dos Domicílios.

Em todas as situações em que o IBEU foi calculado o procedimento de construção se deu somente para as áreas urbanas dos municípios. As áreas rurais não foram incluídas no cálculo do IBEU;

O que estamos chamando de bairro é uma denominação popular para o termo técnico existente no Censo Demográfico do IBGE chamado de área de ponderação. Em muitas situações, a área de ponderação pode corresponder à identificação de bairro em cada município específico, mas também a área de ponderação pode ser maior que bairros ou mesmo um bairro pode conter mais de uma área de ponderação. Como não há um padrão para definição de bairro no Brasil, optamos por utilizar o termo bairro como correspondente da área de comparação para ficar claro.

Tabela 6: Índice de Bem-Estar Urbano – IBEU.

IBEU - Índice de Bem-Estar Urbano	0,837
Mobilidade Urbana	0,937
Condições Ambientais Urbanas	0,901
Condições Habitacionais	0,904

Serviços Coletivos Urbanos	0,745
Infraestrutura	0,691
Ranking Nacional Municipal*	1.308°

Fonte: Observatório das Metrôpoles, 2021.

*Obs 1.: No Brasil temos 5.565 municípios.

*Obs 2.: O estado de Goiás possui 246 municípios.

e) Índice de Desempenho dos Municípios – IDM

Segundo o Instituto Mauro Borges - IMB, o IDM é uma medida para avaliar o desempenho socioeconômico dos municípios de Goiás. O objetivo do indicador é dotar a administração pública municipal e a sociedade com uma ferramenta capaz de prover um diagnóstico abrangente do município de modo a subsidiar o planejamento, além de fornecer elementos para uma análise comparativa dos municípios goianos nas suas diversas dimensões.

O IDM é formado por seis dimensões: Economia, Trabalho, Educação, Segurança Pública, Infraestrutura e Saúde. Todas elas contribuem igualmente para a composição do índice final, ou seja, cada uma tem o mesmo peso no cálculo final. Esta medida assume valores entre 0 e 10, quanto mais próximo de zero, pior é o desempenho do município nas seis áreas contempladas, e quanto mais próximo de 10, melhor o desempenho.

A metodologia se fundamenta na padronização dos indicadores por meio dos valores mínimos e máximos. Essa metodologia é amplamente utilizada, como por exemplo, na construção do Índice de Desenvolvimento Humano (IDH).

Tabela 7: Índice de Desempenho do Município de Alto Paraíso de Goiás.

Economia	Trabalho	Educação	Segurança	Infraestrutura	Saúde	Geral
2,93	4,38	6,16	6,31	5,44	6,29	5,25

Fonte: IMB – Instituto Mauro Borges

f) Mini Censo Hoteleiro

O Censo Hoteleiro consiste em um relatório que apresenta um panorama real do setor hoteleiro a partir de um contexto metodológico que permite uma visão sistêmica da realidade da hotelaria. Seu principal objetivo é quantificar e qualificar os estabelecimentos de hospedagem existentes no município,

bem como apresentar o cenário atualizado das potencialidades do mercado hoteleiro. A pesquisa traz relevantes subsídios para gestores públicos e privados, permitindo a adoção de políticas voltadas para a melhoria e ampliação do setor.

Tabela 8: Principais dados do Censo Hoteleiro do Município de Alto Paraíso de Goiás.

Nº de Meios de Hospedagem em funcionamento	27
Nº de Unidades Habitacionais	1247
Nº de Unidades Habitacionais adaptada PCD	40
Nº de Leitos	2.474
Valor médio da diária (R\$)	R\$ 94,40

Nota: O valor médio da diária é obtido através dos dados fornecidos pelo meio de hospedagem durante a pesquisa.

Fonte: visita técnica “in loco” em 2018.

O CADASTUR é um Sistema de Cadastro de Pessoas Físicas e Jurídicas que atuam no setor do turismo é uma forma de organizar, formalizar e legalizar os prestadores de serviços turísticos no Brasil. Assim, contribui para dar credibilidade ao setor perante os consumidores/turistas, atestando que os empreendimentos e profissionais cadastrados estão legalmente constituídos e em operação.

Tabela 9: Quantitativo de prestadores de serviços turísticos cadastrados no Cadastur.

Atividade Turística	Quantidade
Meios de Hospedagem	241
Agências de Turismo	43
Restaurante, Cafeteria, Bar e Similares	57
Guias de Turismo	37
Prestador Especializado em Segmentos Turísticos	34
Acampamentos Turísticos	24
Organizadora de Eventos	14
Parque Aquático e Empreendimento de Lazer	9
Prestador de Infraestrutura de Apoio para Eventos	7
Parque Temático	5
Total	471

Pesquisa realizada em 31/01/2025.

ASSOCIADOS ACV-CV
(Associação de Condutores de Visitantes da Chapada dos Veadeiros)

Nº	ASSOCIADO	CELULAR
01	Agenor da Silva Bastos Neto	(62) 9 9655-6597
02	Aldenilton A. Barbosa (Deni)	(62) 9 9901-0185
03	Alex Gomes da Silva	(62) 99921-8238
04	Alexson Moreira Pereira	(62) 9 8104-1348
05	André Dib	(62) 9 9811-8109
06	Amaury Azevedo	(62) 3446-1318
07	Ana Luiza Carneiro Mendes (Nalu)	(62) 99845-5857
08	Aurélio Reis	(62) 9 9573-8925
09	Caio Martins de Aguiar	(62) 98306-9189
10	Cecílio Gomes de Araújo Neto	(62) 99669-4023
11	Charles Raimundo do Nascimento	(62) 9 9945-3996
12	Claudiomar Teles Gonçalves	(62) 9 9924-0715
13	Claudomiro Cortês	(62) 9 9901-7268
14	Dyogo Andrade Azevedo Ribeiro	(61) 9 9959-6543
15	Edmar Avelino do Nascimento	(62) 9 9935-1261
16	Edson Cosme Marinho da Cunha Júnior	(61) 9 8236-1115
17	Ekenah Claudin	1 (702) 3720639
18	Fagner Xavier Lopes	(62) 9 8284-1308
19	Felipe Dias da Silva	(61) 9 9169-5632
20	Fernanda Oliveira Alves de Souza	(61) 99617-8182
21	Flávia Guzmán	(62) 9 9809-3494
22	Gisele Oliveira Simões	(62) 9 9658-7780
23	Giullia Nicole Benevides de Paiva Melo	(61) 9 8152-3606
24	Georgina Rosa de Almeida	(62) 9 9903-3257
25	Hildiley Neres Fernandes	(62) 9 9673-2672
26	Hugo Adametes França	(61) 9 8584-2528
27	Hugo Leonardo Ferreira	(62) 9 9921-5805
28	Irani Avelino do Nascimento	(62) 9 9676-8683
29	Israel Teles Pereira	(62) 9 9477-3910
30	Jaelto Antonio Sousa	(62) 9 8262-6562
31	Jaderson Virgínio Ferreira	(61) 9 9512-0421

32	Jair dos Santos Coelho	(61) 9 9636-1007
33	Jéssica Alves Evangelista	(11) 9 9634-8224
34	João Reges da Conceição	(62) 9 9959-9775
35	José de Oliveira Filho	(62) 9 9614-6167
36	José Soares da Silva	(62) 9 9990-7435
37	Josnélio Reis dos Santos	(62) 9 9912-0568
38	Jovenil Honorato de Andrade	(62) 9 9677-8148
39	Joyce Cristina Teixeira Mendonça	(62) 9 9665-6487
40	Juciê Oliveira Simões	(62) 9 9967-0095
41	Kleyton Alves de Oliveira	(62) 9 9835-3127
42	Isael Teles Pereira	(62) 9 9821-7071
43	Leide I. C. M. Castanho	(61) 9 9623-4448
44	Lélia Oliveira Simões	(61) 98164-4869
45	Liz Leone Monteiro	1 (424) 475-0825
46	Luan Carlos da Conceição	(61) 9 9854-3912
47	Luzimar Mariano de Sousa	(62) 9 9832-8719
48	Manoel Eugênio Pacheco	(62) 9 9668-1709
49	Marcelo Galli Sampaio	(61) 9 9685-8199
50	Márcio Vicente da Silveira	(62) 9 9694-5686
51	Márcio José Pereira	(62) 99984-2002
52	Márcio da Silva Macena	(62) 9 9826-9899
53	Patrícia Maria Nicolau de Andrade	(62) 99655-8440
54	Pedro Jardel Pilla	(62) 9 8198-1446
55	Pedro Lourenço Lobos Nagel	(61) 9 9944-4077
56	Robledo Rodrigues (Velho Joe)	(61) 9 9825-4207
57	Robson Gomes da Rosa	(62) 9 9696-9824
58	Rodrigo Ferraz Luiz	(62) 9 8225-2312
59	Rui Brasil Dias Machado	(62) 9 9642-3019
60	Sissiane R. de Souza	(62) 9 8290-0735
61	Tiago Silva Alves	(61) 9 9663-1714
62	Valdivino Pereira do Rosário	(62) 9 9907-0862
63	Veri Viana do Nascimento	(62) 9 9609-7019
64	Watson Bezerra da Nóbrega	(61) 9 9682-6114
65	Wendel Oliveira Simões	(61) 9 9688-9288
66	Wezilon Pereira Paz (Katitu)	(61) 9 9982-0522
67	Wilson Silva Alves	(62) 99946-2989
68	Wagner Freire (Guina)	(62) 9 8118-9921
69	Ízide Nunes Ferreira	(62) 9 8135-3468
70	Júnior Moreira Magalhães	(62) 9 9950-8212

71	Rosilene Cardoso da Silva	(62) 9 9845-7317
72	Lucas de Oliveira Silva	(62) 9 9685-5207
73	Ulisses Soares da Silva Filho	(62) 9 9811-8694
74	João Stumm	(62) 9 9955-7293

ASSOCIADOS SERVITUR

Nº	ASSOCIADO	CELULAR
1.	Acleide Marques (Lua)	(62) 99938-4122
2.	Adalberto Campos	(62) 99669-6027
3.	Adília Pusheska López Melara	(61) 98152-0071
4.	Alzair da Costa Silva (Zai)	(62) 99634-8761
5.	Alvani Cesario de Torres	(62) 99670-5017
6.	Ana Carolina Santos Martins	(11) 94001-2935
7.	Amana Suriara Lima	(62) 99962-4955
8.	Anaís Pinheiro Machado	(62) 99869-1858
9.	Andrea Manzan	(62) 99828-0925
10.	Arthur Gonzaga Pinto	(61) 98149-7299
11.	Aruã Mesquita Dhelome	(62) 99944-8276
12.	Carlos Alexandre Xavier de Azevedo	(62) 98147-4858
13.	Carlos Eduardo Souza Cardoso (Barata)	(62) 98245-5182
14.	Charles Raimundo do Nascimento	(62) 99945-3996
15.	Danilo Tiago Teodoro	(62) 98219-0845
16.	Douglas Vinicius Sousa de Oliveira	(62) 99238-5852
17.	Eduardo Magalhães	(61) 98185-2744
18.	Estevão Lombardi Silva (Gudu)	(62) 99666-3710
19.	Fabiano da Silva	(62) 99815-6427
20.	Fabício O. N. Formiga	(62) 99132-7503
21.	Felipe de Sá	(62) 99975-1693
22.	Felipe Pereira	(62) 999470950
23.	Fernanda Alves de Souza	(61) 99617-8182
24.	Fernanda Soares Farias Vieira	(62) 99928-4082
25.	Gabriel Luigi Coloneze	(62) 99643-4616
26.	Gabriel Rosa	(62) 98287-1517
27.	Gabriel Urzedo	(62) 99973-2957
28.	Georgina Rosa de Almeida	(62) 99903-3257
29.	Gilberto Rogério Landim	(62) 99624-8766
30.	Gilson Fernandes Vasconcellos Junior	(61) 98108-8080

31.	Gustavo Pimenta	(62) 99653-8496
32.	Heloisa Santana Corazolla	(61) 99951-2132
33.	Ivan Anjo Diniz	(62) 99841-6108
34.	Janaína Tineo Dias	(62) 99820-0823
35.	João Alberto Zacharias	(11) 93020-5324
36.	João Batista de Melo Coutinho	(61) 99256-2897
37.	João M. Rodrigues Sauer	(62) 98206-5594
38.	José Alberto Martins Silva	(61) 99989-5923
39.	Juliana Macedo Torres	(62) 99975-5901
40.	Júlio Cesar S. Itacaramby	(62) 99977-9908
41.	Leandro Fagner de Almeida Rodrigues	(48) 99174-4062
42.	Luana Castanho	(62) 98277-5596
43.	Lucas Resende Passos de Oliveira (DuMato)	(62) 99843-7009
44.	Lucas Pereira Ribeiro	(62) 99956-7025
45.	Luciana Caliandra Gonçalves Dias	(62) 97401-5622
46.	Mara Rosa	(62) 99659-2624
47.	Marcelo Costa Dias	(61) 98343-8518
48.	Marcelo Fernandes Pera	(62) 99831-3020
49.	Marcelo Lisita	(38) 99745-1961
50.	Marcos Pitombo	(62) 98191-2363
51.	Marcos Rogério Cruz	(62) 99908-5020
52.	Maria Alice Gattas	(61) 98237-0700
53.	Milene Marques Ricardo	(62) 99667-3066
54.	Naiá Victorino	(62) 99953-7229
55.	Nathalia Costa Farias	(62) 98161-5149
56.	Nicolau Teixeira Lage	(62) 99914-9686
57.	Pablo Aguiar Saboya	(62) 99922-5198
58.	Paulo Enrico Canejo	(24) 99824-8385
59.	Paulo Francisco Pavão	(62) 99809-1948
60.	Pedro Francisco dos Santos	(62) 98236-6262
61.	Raphael Cardoso de Oliveira Maia	(62) 98162-4099
62.	Rafael de Moura Teixeira	(62) 99613-3182
63.	Ricardo Albertini Chagas	(62) 99675-5327
64.	Rodolfo Lopes Neto	(62) 99908-1938
65.	Silmara Villas Boas (Aurati)	(62) 99605-5880
66.	Taiane Pignataro	(61) 98183-1931
67.	Thalison Queiroz de Araujo	(62) 99921-5626
68.	Tiarajú Dias de Oliveira	(61) 98165-6145

A valorização da Cultura se manifesta no modo de ser e de viver em Alto Paraíso e outras cidades da Região da Chapada dos Veadeiros. As lojinhas espalhadas pela cidade são, na verdade, galerias de arte e artesanato, com pinturas, esculturas, anéis, brincos, colares, peças decorativas e outros objetos artesanais. Sempre há uma peça bonita decorando a entrada de pousadas e restaurantes. As Comunidades tradicionais se uniram e há 24 anos lutam pelo respeito ao patrimônio imaterial, que faz parte dos saberes e tradições.

A Festa da Caçada à Rainha é uma tradição presente em vários municípios da Região, sendo um dos momentos mais esperados do Encontro dos Povos Tradicionais. O batuque da Rainha refere-se à festa da alforria, quando os escravos libertos comemoravam a recém-alcançada liberdade. Segundo a definição dada pelo historiador Luis Câmara Cascudo, a festa é um tipo de tradição folclórica de raízes luso-africanas, devido à mistura de manifestações católicas vindas de Portugal com a cultura dos escravos africanos. A Caçada é celebrada com motivo de folia ou festa popular católica, com representação cênica, acompanhada de música e dança. Outra característica destes festejos é a distribuição de alimentos, que é um costume herdado da Idade Média portuguesa e das tradições indígenas, que algumas festas religiosas ainda preservam.



Foto: Reprodução da internet.

As Congadas, o reisado, o Ternos de Moçambique e a Catira são danças tradicionais que também impactam os moradores, durante o Encontro de Povos Tradicionais. Outra atração de encher os olhos é a Sussa, dança tradicional Kalunga, nascida de tradições africanas, reflete toda a alegria desse povo. Com um ritmo marcado pelo som da viola, do pandeiro, da sanfona e da caixa (espécie de tambor), é uma tradição que envolve toda a comunidade através da música e da dança, caracterizada por giros em que as mulheres equilibram garrafas de cachaça sobre a cabeça.



Foto: Reprodução da internet.

Patrimônio da Humanidade pela Unesco Alto Paraíso de Goiás recebe turistas do mundo inteiro. Com diversidade cultural em meio a natureza, simplicidade e cenários exuberantes, Alto Paraíso e a Vila de São Jorge, onde acontece o Encontro de Povos Tradicionais da Chapada dos Veadeiros é um lugar de ecoturismo e esportes para quem quer se aventurar. Lugar alto astral onde pulsa a espiritualidade para quem busca paz interior. Ou simplesmente, um lugar de paz e vivências de bem estar para quem quer apenas, descansar. Os mais de 40 grupos místicos, filosóficos e religiosos que se instalaram na região conferem uma notória diversidade de culturas e crenças ao lugar. São igrejas católicas, templos budistas, centros de meditação, entre outros.

Assim, a região torna-se palco para os mais extraordinários eventos. Além do o Encontro de Culturas Tradicionais, há o Festival Alternativo do Kranti, que esbanja arte, música e sustentabilidade em atividades variadas. São palestras e outras programações que promovem uma experiência única ao visitante. O espaço Gota Sat Som também proporciona uma experiência sensorial que é, literalmente, música para os ouvidos de quem visita o local. O templo, em formato de gota, oferece programações semanais e é item obrigatório no roteiro de quem ama música!



Fotos: Reprodução da internet.

COMUNIDADES TRADICIONAIS

O Encontro das Culturas tradicionais da Chapada dos Veadeiros chega à XXIV edição em 2024. Um dos momentos mais importantes são as Rodas de Prosa, uma oportunidade para grupos tradicionais, mestres, poder público e comunidade trocarem experiências e confrontarem suas visões de mundo, priorizando a abertura de um espaço de encontros e diálogos entre os povos.



Foto: Reprodução da internet.

Ao longo dos anos, os grupos tradicionais, envolvendo indígenas, quilombolas, e outras comunidades urbanas e rurais se fortaleceram com conhecimentos teóricos e práticos sobre aspectos históricos, culturais, econômicos significativos em suas vidas. Também tiveram oportunidade de participar de diferentes manifestações artísticas e culturais (teatro, música, dança, etc).

Um dos temas em discussão, em 2024, é a Cultura como Precursora do Desenvolvimento Territorial: Diversidade e Fomento às Culturas Populares, buscando impulsionar o desenvolvimento dos territórios e comunidades a partir da valorização e fortalecimento da diversidade cultural e do fomento às culturas populares, destacando a importância da escuta ativa das comunidades tradicionais, com base nas leis 11.645/2008 e 10.639/2003. Enfoque no diálogo intercultural, na valorização das práticas e saberes ancestrais e na promoção da inclusão e do desenvolvimento sustentável, entre diversos outros como Patrimônio Imaterial, o ensino obrigatório de História e Cultura Afro-Brasileira

e Indígena, Economia da Sociobiodiversidade: modos de produção que colaboram para um futuro mais sustentável do planeta, negócios da cultura e seus trabalhadores, Educação Transformadora: o impacto social do projeto Turma Que Faz na Chapada dos Veadeiros.

O Projeto Turma Que Faz é realizado desde 2003 na Chapada dos Veadeiros, coordenado pela artista popular Doroty Marques e realizado pela Casa de Cultura Cavaleiro de Jorge, formando agentes culturais que atuam como multiplicadores de arte na comunidade da Vila de São Jorge. O Encontro de Culturas faz parte do calendário cultural anual do Estado de Goiás e beneficia o público regional, nacional e internacional. Em 24 anos de história, o Encontro já reuniu 575 atrações culturais, mais de 196 oficinas e cerca de 200 rodas de prosa. Uma média de 460 mil pessoas já participaram das atividades, fortalecendo também a região da Chapada dos Veadeiros. Entre as atrações artísticas: Amanda Canta Violado, Conrado Pera, Forró do Gameleira, K L Jay, seu Estrelo e a Orquestra Alada do Trovão, Surara dos Tapajós, Trio Mel de Lamparina, Turma que Faz e Zeca Baleiro.



Fotos: Reprodução da internet.

COMUNIDADE QUILOMBOLA – POVOADO DO MOINHO



É preciso compreender que a formação do Povoado Moinho remonta ao período em que os Bandeirantes iniciaram sua incursão ao interior do país, num ousado programa de proteção à Capitania de iminentes ataques. Naquela época descobriu-se grandes jazidas de ouro nessa região, o que desdobrou-se para que houvesse grandes capturas de índios os quais juntamente com os escravos, eram submetidos a serviços pesados nos garimpos. Existem registros históricos, que advertem sobre o processo da formação do Povoado Moinho, localizado no município de Alto Paraíso de Goiás, onde afirmam que sua ocorrência se deu a partir da doação de terras das fazendas Bonsucesso e Moinho para alguns escravizados mais próximos da casa grande, os quais passaram a residir no local com seus familiares.



Observou-se que o somatório entre a presença de solo fértil, a vegetação, a altitude, a sazonalidade das chuvas, compuseram um microclima específico daquela região e, esse favoreceu a produção, havendo assim por volta de 1780, a introdução dos cultivos de trigo e café, distribuídos em extensas plantações, as quais passaram a ser importante elemento da ocupação regional, especialmente o trigo, numa variedade com adaptação morfoclimática ao Bioma Cerrado, com alta produtividade, sendo conhecido como trigo veadeiro. Desta forma houve a necessidade de se implantar um moinho de pedra movido por água para fabricação de farinha de trigo, havendo a necessidade de que a comunidade tradicional abrigasse tal equipamento de engenho, razão pela qual o local recebeu o topônimo de Povoado Moinho. Destacando-se aqui, que o beneficiamento de trigo galgou seu apogeu de produção no século XVIII.



A organização espacial do povoado Moinho, encontra-se no vale às voltas das montanhas e dos rios Bartolomeu, Paranã e Água Fria. Por ser formado por povos tradicionais, esse quilombo rural desenvolveu técnicas rudimentares do cultivo da terra, onde se plantava em pequenos roçados, ocasionando no aprofundamento de seus saberes, especialmente aqueles sobre plantas medicinais, frutos do cerrado e conservação dos mananciais. Por todos esses aspectos, formou-se um conjunto de informações existenciais, foi-lhes então concedida a certificação como uma comunidade remanescente quilombola pela Fundação Cultural Palmares, no dia 29 de dezembro de 2015. Posteriormente, o Comitê de Patrimônio, Conservação e Restaurombolado do Povoado do Moinho (AQPM) foi criado por filhos de moradores do povoado, com a intenção de perpetuar tais saberes e fazeres, que lhes são próprios, além de lhes possibilitar a introdução de políticas públicas que salvaguardam a promoção da igualdade racial.

O povoado frequentemente é analisado como objeto de estudos científicos, seja por seu banco natural de espécies nativas de ervas medicinais, sua biodiversidade ou por sua produção de alimentos orgânicos, que são referenciados espontaneamente e de modo empírico pelos princípios do método de agrofloresta, sendo utilizados seus saberes e fazeres por meio da vivência com a lida diária na terra. É válido destacar a significativa importância da produção de sementes crioulas, bem como o armazenamento de diversas espécies produzidas naquele povoado, configurando-se num acervo ou banco de germoplasma, fruto da agricultura tradicional quilombola.

Para haver a manutenção da tradição ancestral e guarda do patrimônio biológico, essa comunidade promove uma Feira das Sementes e Mudas da Chapada dos Veadeiros, onde são realizadas trocas com a finalidade de recomposição de áreas de preservação permanente e manutenção do sustento das famílias.

Naquele local é comum haver segregação de gênero, manifestando-se no que diz respeito às diferentes ocupações ou divisões das tarefas, normalmente os homens ocupam-se com atividades relacionadas ao cultivo da terra e nas obras da construção civil que interagem com aquela comunidade, enquanto as mulheres se ocupam por auxiliar na organização das casas dos “chegantes”, bem como se dedicam aos afazeres da cozinha, onde cuidam e ou preparam os alimentos, fazem artesanatos, costuras, outras se dedicam ao ofício de parteira, benzedeadas, além de outras atividades concatenadas.

Dentre os habitantes dessa comunidade tradicional, existem aqueles que destacam-se por possuírem espírito de liderança e ou partilharem seus conhecimentos sobre diversos aspectos da natureza e seus ciclos, identificação climatológica que favorecem períodos ideais para o plantio e colheita, elaboração de estratégias de uso e manejo dos recursos naturais, ou a

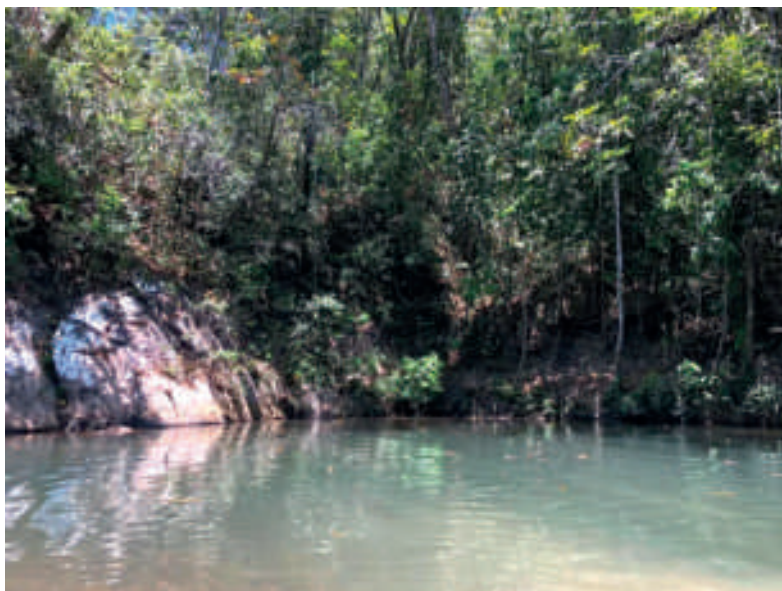

simples transmissão dos saberes e fazeres, os quais foram adquiridos por meio de suas habilidades específicas, tais como benzedeadas, parteiras, raizeiros, entre tantos outros que são transferidos para gerações futuras, por via oral e ou durante as celebrações das festas populares, ocasião que todos se reúnem e os anciãos se interagem com os jovens, de modo que as características que são próprias dessa comunidade tradicional, seja preservada.

ARQUITETURA LOCAL

Em Alto Paraíso, a arquitetura tradicional tem forte influência da cultura mística e sua estética peculiar faz com que seja diferenciada frente às demais cidades do interior goiano. Um lugar com pirâmides, cúpulas, templos de meditação, iglús e os murais com temáticas místicas se misturam a projetos contemporâneos, alguns concebidos em total integração com a natureza.

No artigo sobre o centenário da construção civil na Chapada dos Veadeiros, publicado no site do Projeto Arquitetura Vernacular Kalunga e Saberes locais, há o alerta de que por ser uma região muito procurada pelo turismo, vem se intensificando a venda de terrenos e a implantação de empreendimentos para hospedagem em toda a região da Chapada dos Veadeiros, relacionando turismo, urbanização e especulação imobiliária com as alterações em curso na dinâmica demográfica dos municípios da região, uma vez que a alta procura por pousadas, hospedagens, bares e restaurantes intensifica o processo de gentrificação, empurrando o crescimento desordenado da cidade para áreas cada vez mais próximas às zonas de preservação ambiental e pressionando os sistemas de água e esgoto.

O turismo vem direcionando o uso do solo com danos ambientais e culturais, com a arquitetura local sendo substituída por espaços luxuosos que centralizam riquezas e segregam a sociedade com a gentrificação também pela sofisticação da arquitetura.

“As consequências disso abrangem a perda dos saberes populares com a introdução e incentivo ao uso de materiais industrializados e tecnologias importadas de outras regiões com a premissa do “desenvolvimento”, construções descaracterizadas e perceptivelmente não adaptadas ao contexto, ignorando os saberes da população local que possui entendimento completo do território e de técnicas vernáculas que garantem o verdadeiro valor arquitetônico das habitações no contexto em que se inserem” registra.

“Representante de um patrimônio material e imaterial, a arquitetura vernacular na Chapada dos Veadeiros deve ser vista como uma herança que não pode ser apagada ou substituída. Portanto, se por um lado o turismo está promovendo o crescimento econômico para os municípios e motivando proteções ambientais, por outro observa-se uma lacuna com a falta de proteção do patrimônio cultural local. Paralelamente, a arquitetura vernacular pode trazer um movimento turístico também, dando origem a novos circuitos e difusão de saberes construtivos dentro da bioconstrução com eficiência energética estimulando um processo de recuperação e valorização desse patrimônio”, destaca a coordenação do site.

LENDAS

Lendas, cristais e óvnis

O que atrai pessoas do mundo inteiro para Alto Paraíso? Além do bucolismo de lugares como a Vila de São Jorge, moradia de muitos estrangeiros e dos encantos paisagísticos do Jardim Maytréia, do Vale da Lua e das belas cachoeiras há uma aura de misticismo envolvendo a região. Uma das explicações, segundo publicação da coordenação do Encontro de Culturas Tradicionais está relacionada ao fato de a Chapada dos Veadeiros ser cortada pelo paralelo 14, o mesmo que passa por Machu Picchu, a cidade sagrada dos Incas, no Peru. Outra, relaciona essa energia local ao enorme cristal de quartzo na qual a região está assentada. “Reza a lenda que a NASA ligou para cá uma noite perguntando onde seria esse lugar tão iluminado, o mais brilhante da Terra visto do espaço. Seria esse também o motivo que atrairia óvnis. As luzes que volta e meia cortam o céu guardam uma série de mistérios e lendas locais.”, relata.



Foto: Reprodução da internet.

Refúgio

Conforme o artigo O Paraíso em Goiás: pioneirismo místico na Chapada dos Veadeiros, publicado em 2015 por Pepita de Souza Afiune e Eliézer Cardoso de Oliveira, o aspecto místico relaciona-se com várias formas de religiosidades alternativas e relatos a respeito de aparições de óvnis. “Alto Paraíso também recebeu uma visibilidade significativa no final do ano de 2012, como lugar de refúgio para um possível “Fim do Mundo”, registra. Para os autores, o processo relacionando o lugar com o misticismo foi gradativo,

após a construção de Brasília e a divulgação nacional das belezas naturais da Chapada dos Veadeiros. A região passou a ser preferida de grupos místicos que se propunham novas formas de organização social. Esses grupos possuem o caráter diversificado: “primeiro chegaram os espiritualistas, em 1970; em 1980, os alternativos e nos anos 90 chegaram os ecoturistas” (Oliveira Junior 2003 p. 207). Dentre esses grupos, destacam-se as várias sociedades esotéricas e espiritualistas, como os Cavaleiros de Maytréia, as Cúpulas de Saint German e os seguidores de Osho.

Segundo o estudo, vinda de muitos desses grupos foi legitimada por visões e profecias que apresentavam Alto Paraíso, como o refúgio dos cataclismos ambientais e sociais que abalariam o mundo no Terceiro Milênio. “Acredita-se que alguns fatores como os cristais, as nascentes, o hibridismo cultural e as belezas naturais predestinaram Alto Paraíso como um exemplo de vida para a humanidade, no âmbito de novos paradigmas do Terceiro Milênio (Franco 2006)”, registra o artigo.

O Misterioso Vale da Lua



Foto: Reprodução da internet.

O Vale da Lua, com suas impressionantes formações rochosas, com inúmeras crateras que lembram a superfície lunar, fica entre Alto Paraíso e a Vila de São Jorge e desperta a imaginação dos frequentadores. O Vale da Lua é um desses lugares únicos, envolto em mistérios, com quedas d'água escondidas entre as rochas, formando túneis e caldeirões incríveis. Há milhões de anos, O Rio São Miguel percorre cerca de 1 km por entre as pedras, formando piscinas naturais, poços, fendas e grutas.

CULINÁRIA TÍPICA

Ao usar e abusar de produtos locais, a gastronomia de Alto Paraíso oferece um sabor caseiro e cativante aos visitantes. Os cheiros e cores da comida goiana tornam a experiência, sempre acompanhada da presença da natureza, completa.

A culinária de um destino representa a arte de criar receitas que combinam matérias-primas tradicionais com hábitos locais e patrimônios culturais. Em Alto Paraíso, não é diferente. Considerada um dos principais polos gastronômicos da Chapada dos Veadeiros, a cidade respira tradição e memória popular.

Um dos pratos que mais encantam os turistas é a matula – muito similar à feijoada, o preparo leva variados tipos de carne, feijão branco e açafrão. Temperos como cebola, alho e chalota conferem ainda mais sabor à receita. Para acompanhar, o tutu – preparado com farinha de mandioca e caldo de galinha – é uma boa pedida.



Foto: Reprodução da internet.

Os estabelecimentos locais também costumam servir a conhecida galinha ao molho pardo – tradicionalmente preparada com o sangue da própria ave. Na tradição goiana, o arroz com pequi é o acompanhamento que completa esta experiência.



Fotos: Reprodução da internet.

Os ingredientes locais, como arroz, feijão, mandioca, carne e o amado pequi, são encontrados em peso nas receitas goianas e conferem familiaridade aos sabores locais. Eles dão origem a preparos inesquecíveis como a paçoca de carne seca – uma espécie de farofa preparada com carne seca e farinha de mandioca – e o feijão tropeiro – um acompanhamento geralmente feito de feijão fradinho, enriquecido com linguiça e temperos locais.

É claro que os frutos e sementes típicas da região também têm vez. O doce de cajuzinho do cerrado, cujo protagonista é o fruto típico da região, foi eleito pelo gosto popular como um dos mais tradicionais de Alto Paraíso. A farinha de jatobá e a castanha de baru também deliciam os visitantes nas mais variadas receitas.



Fotos: Reprodução da internet.

A culinária de Alto Paraíso expressa o estilo de vida e a memória cultural do povo goiano. Bom para o turista, que tem a oportunidade de aproveitar sabores tão diferenciados.

Texto por Visit Brasil.

IGREJAS

Capela São Jorge

A Capela de São Jorge realiza missas no primeiro e terceiro domingo do mês às 16:30h, e todas as quartas-feiras às 19h, o local é aberto para visitas diariamente das 8h às 19h.

Endereço: Rua 2, Vila de São Jorge – GO
Contato: (62) 3446-1373 / (62) 99848-1021



Fotos: Reprodução da internet.

Paróquia Nossa Senhora das Graças

Endereço: R. do Moinho, 131 - Alto Paraíso de Goiás - GO.

Telefone: (62) 3446-1373



Fotos: Reprodução da internet.

Capela São Sebastião e São Francisco

*Endereço: Qd 17 It, R. Abílio Domingues, 9, Alto Paraíso de Goiás - GO.
Telefone: (62) 3446-1373*



Fotos: Reprodução da internet.

Congregação Cristã no Brasil - Alto Paraíso de Goiás Central

*Endereço: R. 12 de Dezembro, 4 - Quadra 30 Lote - Alto Paraíso de Goiás.
Telefone: (62) 99643-6828*



Fotos: Reprodução da internet.

Igreja Presbiteriana do Brasil

Endereço: Av. João Bernades Rabêlo - Alto Paraíso de Goiás, GO.



Fotos: Reprodução da internet.

LOJAS / SOUVENIRS / ARTESANATO

OM Roupas de Bem-Estar

No local é possível encontrar roupas masculinas, femininas e infantis com estampas indianas. Além disso, há artigos de decoração feitos por artesões locais e de outros lugares, livros de conotação espírita, quadros, incensos, cobertores e mantas.

Endereço: Av. Ary Valadão Filho, nº926, Alto Paraíso de Goiás – GO.

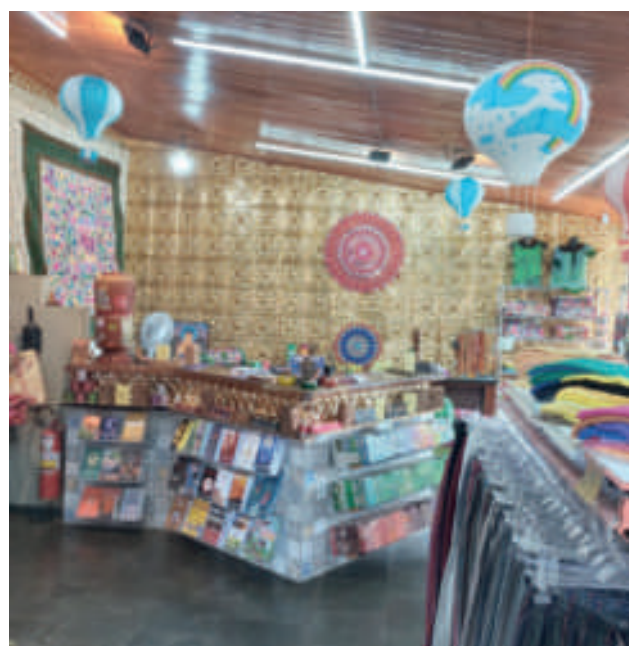

Fotos: Reprodução da internet.

Loja Arco-íris

Vendem cosméticos naturais, roupas femininas, masculinas e infantis, acessórios artesanais como: colares, pulseiras, brincos produzidos na região. Além de produtos aromaterapêuticos e artigos indígenas obtidos na feira anual na aldeia multiétnica.

Endereço: Avenida Ary Valadão Filho, Alto Paraíso de Goiás - GO.

Telefone: (62) 3446-2015

E-mail: omarcoiris@gmail.com

Site: www.omarcoiris.com



Fotos: Reprodução da internet.

Galeria Preguiça

A loja comercializa souvenir, diversos livros, quadros decorativos, imãs para geladeira e outros objetos, acessórios de prata e canecas para presentes. Além disso, vendem fitoterápicos, óleos, sabonetes e cremes. A loja matriz fica na Vila de São Jorge, existente há 14 anos.

Endereço: Av. Ary Valadão Filho, Qd. 14, Lt.02, Centro – Alto Paraíso de Goiás

Telefone: (61) 99842-8883

E-mail: cripocas@gmail.com

Site: www.ateliopreguica.com.br

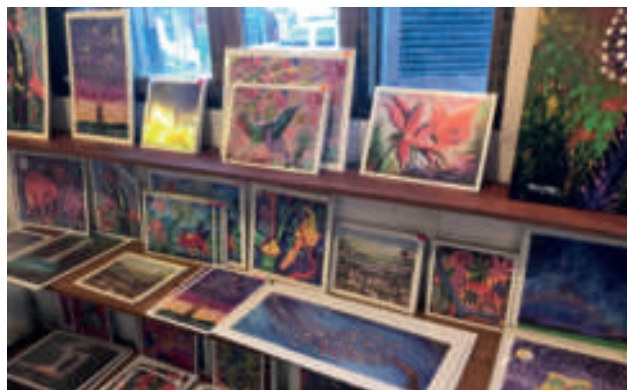

Fotos: Reprodução da internet.

Janelas do Imaginário

A loja vende roupas, cristais, almofadas, quadros decorativos, colar, brincos, canecas, e moda voltada para o público feminino e masculino. Os desenhos são próprios e autorais, impressos em tecidos. Os tecidos são recicláveis. No fundo da loja há exposição permanente de arte, além de uma exposição 3D, aberta ao público.

Endereço: Rua 12, Qd. 7, Lote 8, Vila de São Jorge – GO
Telefone: (61) 9 9976-0678 / (62) 9 9613-5420



Fotos: Reprodução da internet.

Ateliê da Luz

Loja de arte, com venda de souvenir, cristais decorativos e de uso próprio, produtos de artesanatos como os chapéus, santos, colares e incensos.

Telefone: (62) 9 9957-8076



Fotos: Observatório do Turismo do Estado de Goiás.

Terra Mãe Atelier

A loja existe há 4 anos também se encontram a confecção dos produtos comercializados, a dona da loja Daniela, quem faz as mandalas expostas no Ateliê, estas possuem diversos tamanhos, cores e materiais, com material orgânico e outros, além disso, produz luminárias decorativas, berimbau, incensos e brincos.

Endereço: Rua 12, Qd.09, Lt. 5, São Jorge 1, Vila de São Jorge – GO
Telefone: (62) 9 9653-5515



Fotos: Reprodução da internet.

ESPAÇOS HOLÍSTICOS

Anahata Spa

A proposta do Spa é manter a sua saúde física, mental e espiritual equilibrados por meio da limpeza orgânica e hábitos saudáveis, utilizando os princípios básicos do higienismo. Nesse espaço é oferecida uma gama de terapias, tanto orientais quanto ocidentais, terapias naturais desintoxicantes, alimentação “viva” (*live food*), terapias de bem estar e de beleza, autoconhecimento, meditação e relaxamento.

Endereço: Rua da Palha, 123 - Centro, Alto Paraíso de Goiás - GO

Telefone: (62) 3446-1411

Rede Social: www.facebook.com/spaanahata



Fotos: Reprodução da internet.

Dhyan - Oneness Satsang Center

Oneness Satsang Center – localizado no Povoado do Moinho (a 14 km de Alto Paraíso), o Oneness Satsang Center é um espaço de meditação e convivência. Bhaskar e Niranjana conduzem uma programação de retiros, campos de meditação, Diksha e OM – Oneness Meditation – sempre inspirados por sua jornada pessoal, pelos ensinamentos e práticas de Sri Amma Bhagavan (Oneness University), Osho e Buda entre outros mestres de todos os tempos. No Centro ocorre também o processo das Câmaras Sagradas:

Localizadas no Oneness Satsang Center (Povoado do Moinho), as Câmaras Sagradas são um espaço especialmente elaborado pelos avatares Sri Amma e Sri Bhagavan (fundadores da Oneness University – Índia) para aprofundar a conexão do participante com o que para ela represente “Divindade”.

O processo realizado nas Câmaras Sagradas é oferecido a pessoas de todos os credos sem diferenciação. A prática é conduzida por devotos de Sri Amma Bhagavan selecionados e iniciados para este fim. No Oneness Satsang Center – Moinho, é coordenada por Devam Bhaskar.



Foto: Reprodução da internet.

Espaço Cultural Lotus

Logo na entrada do local, há um jardim no qual obras de arte e simbologias da tradição védica estão espalhadas: diversidades de Flores de Lótus, a Shiva Lingam, um templo de meditação e yoga.

Endereço: Rua Joaquim Costa, 320, Lote 01 Quadra 11, Alto Paraíso de Goiás

Contato: (62) 9854-8218

Rede Social: www.facebook.com/culturalotus



Fotos: Reprodução da internet.

Gota Sat Som

A Gota foi construída em 1994 por um grupo de meditadores. Sua forma provoca expansão e harmonização do som, que pode ser ouvido em várias dimensões. O Som é tão expandido, que o Silêncio está sempre presente.

Endereço: Rua das Garças Q4 L20 Estancia Paraíso, Alto Paraíso de Goiás
Contato: (62) 99667-6613



Fotos: Reprodução da internet.

Templo Spa do Espírito (Espaço Margaridas)

Terapias integrativas para o alinhamento, equilíbrio, fortalecimento e energização dos Chakras e da Aura, liberação do fluxo de energia nos canais energéticos e estimulação da Energia Vital.

Contato: (62) 99944-2248

Endereço: Av. João Bernardes Rabelo, 234, Alto Paraíso de Goiás - GO

Site: www.spadoespirito.com.br



Fotos: Reprodução da internet.

Templo Centelha Divina

O Templo foi inaugurado no dia 07 de abril de 2018 pelo Mestre indiano e físico quântico, Amit Goswami e Michelle Maria Frota Ximenes sua fundadora para realização de retiro espiritual.

Endereço: Rua 2, Qd. A-37 S/N - Jardim Goiás, Alto Paraíso de Goiás - GO
Telefone: (85) 98753-3003



JANEIRO

Tradicional Folia de São Sebastião no Piçarrão

FEVEREIRO

Desfile de Bloquinhos de Carnaval

MAIO

Tradicional Folia do Divino Espírito Santo
Caçada da Rainha
Encontro Raízes

JUNHO

Batalha do ET (todas as terças-feiras)
Arraiar na Villa (São Jorge)
Festa Junina (São Jorge)
Festa Junina da Divina Novo Horizonte

JULHO

Festa Julina – (Praça da Rodoviária)
Encontro de Cultura
Aldeia Multiétnica
CHAPADA DREAMS 7 anos (Cachoeira dos Cristais)
Festival da Villa (São Jorge)
2º Festival Interestadual de Cantigas de Capoeira
Arraial da Cidade Alta
Sarau Psicodélico São Jorge
Batalha do ET (todas as terças-feiras)

CALENDÁRIO CULTURAL

AGOSTO

Batalha do ET (todas as terças-feiras)

SETEMBRO

Batalha do ET (todas as terças-feiras)
CHAPADA DREAMS Festival (Cachoeira dos Cristais)

OUTUBRO

Cavalgada do Sertão
CHAPADA DREAMS Favela (Cachoeira dos Cristais)
Batalha do ET (todas as terças-feiras)

NOVEMBRO

Aniversário do Assentamento Silvio Rodrigues
CHAPADA DREAMS Halloween (Cachoeira dos Cristais)
Batalha do ET (todas as terças-feiras)

DEZEMBRO

Aniversário de Alto Paraíso de Goiás (dia 12)
Reveillon da Cidade (dia 31)
CHAPADA DREAMS Reveillon (Cachoeira dos Cristais)

MEIOS DE HOSPEDAGEM – ALTO PARAÍSO DE GOIÁS

A Casa Delas

Endereço: Rua Francisco Salermo 71, lotes 3/4 casa 26, Alto Paraíso de Goiás, GO

Telefone: (62) 99619-8103

Site: Não possui

Redes Sociais: [Instagram] @acasadelas_chapadadosveadeiros



Fotos: Reprodução da internet.

A Sua Casa de Campo na Chapada

Endereço: Rua do Segredo, 27, Alto Paraíso de Goiás, CEP 73770-000

Telefone: (61) 98423-0921

Site: Não possui

Redes Sociais: [Instagram] @casadecampo_chapada



Fotos: Reprodução da internet.

A Dubai Hostel

Endereço: Rua Pouso Alto número 46, quadra 49, Alto Paraíso de Goiás, GO

Telefone: (62) 99613-8618

Site: Não possui

Redes Sociais: [Instagram] @adubaihostel

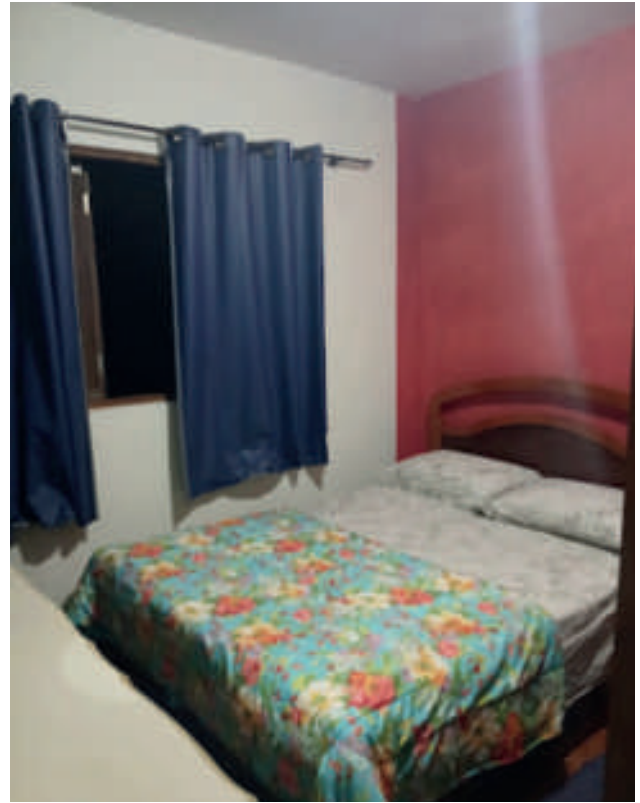

Fotos: Reprodução da internet.

Annas Pousada

Endereço: Rua dos Buritis Qd 23 Lt 11 setor central, Alto Paraíso de Goiás, GO

Telefone: (62) 3446-1991 / (62) 99653-7772

Site: Não possui

Redes Sociais: [Facebook] Anna's Pousada



Fotos: Reprodução da internet.

Ashram no Paraíso

Endereço: Rua Oldemar Bandeira, 228 - 356, Alto Paraíso de Goiás - GO, 73770-000

Telefone: (55) 98142-3500

Site: Não possui

Redes Sociais: [Instagram] @ashram.apg



Fotos: Reprodução da internet.

Atelier e Pousada Chapada dos Veadeiros

Endereço: Av. João Bernardes Rabelo, Q. 02 Lt. 12, Alto Paraíso de Goiás, GO

Telefone: (61) 99975-2468

Site: Não possui

Redes Sociais: [Instagram] @atelierpousada



Fotos: Reprodução da internet.

Aura Cultura de Paz

Endereço: Av. João Bernades Rabêlo, 234 - Estância Paraíso, Alto Paraíso de Goiás - GO, 73770-000

Telefone: (11) 97658-3307

Site: Não possui

Redes Sociais: [Instagram] @auraculturapaz



Fotos: Reprodução da internet.

Bom Fa'ss

Endereço: Rua Francisco Carlos; Quadra: 51; Lote: 10 monte Sinai, Alto Paraíso de Goiás - GO, 73770-000

Telefone: (62) 99804-6458

Site: Não possui

Redes Sociais: [Facebook] BOM FA'SS Restaurante e Pousada



Fotos: Reprodução da internet.

Buddy'S Alto Paraíso / Hostel Pousada

Endereço: Av. João Bernades Rabêlo, s/n - Setor Central, Alto Paraíso de Goiás - GO, 73770-000

Telefone: (61) 99636-1916

Site: <https://www.buddysalto.com/>

Redes Sociais: [Instagram] @buddysaltoparaíso



Fotos: Reprodução da internet.

Caminho das Araras - Residence Flats

Endereço: R. São José Operário, 54-76 - Alto Paraíso de Goiás, GO, 73770-000

Telefone: (61) 99668-6064

Site: *Não possui*

Redes Sociais: [Instagram] @caminhodasararas_residence



Fotos: Reprodução da internet.

Camping Yakecan

Endereço: R. dos Bálsamos - Alto Paraíso de Goiás, GO, 73770-000

Telefone: (61) 98193-8487

Site: Não possui

Redes Sociais: [Facebook] Chalés Yakecan



Fotos: Reprodução da internet.

Casa da Lua Pousada Restaurante e Spa

Endereço: R. do Segredo, 278 - Paraisinho, Alto Paraíso de Goiás - GO, 73770-000

Telefone: (62) 99832-9198

Site: <https://www.casadalupousada.com.br/>

Redes Sociais: [Instagram] @casadalupousada.oficial



Fotos: Reprodução da internet.

Casa Suíça Chalé de Charme

Endereço: R. dos Angicos, Qd 04 - Lt 19 - Cidade Alta, Alto Paraíso de Goiás - GO, 73770-000

Telefone: (62) 99986-7492

Site: Não possui

Redes Sociais: [Instagram] @casasuicachaledecharme



Fotos: Reprodução da internet.

Casulo do Cerrado

Endereço: Rua Padre Benno, Qd 35A Lt 28, Alto Paraíso de Goiás, GO

Telefone: (61) 98114-6239

Site: Não possui

Redes Sociais: [Instagram] @casulodocerrado / [Facebook] Casulo do cerrado



Fotos: Reprodução da internet.

Chalé da Selma

Endereço: Alto Paraíso-GO ,Rua Do Açaí, Quadra 09, Lote 06, Setor Planalto

Telefone: (62) 98246-4705

Site: Não possui

Redes Sociais: [Instagram] @chaledaselma



Fotos: Reprodução da internet.

Chales Alto da Estancia

Endereço: Rua do João de Barro - Rua 2, quadra 02, lote 24 - Setor Estância Paraíso, Alto Paraíso de Goiás - GO, 73770-000

Telefone: (61) 98467-7484

Site: <https://www.chalesaltodaestancia.com.br/>

Redes Sociais: [Instagram] @pousadaaltodaestancia



Fotos: Reprodução da internet.

Chalés Flor de Manacá

Endereço: Rua do açaí Quadra 9 lote 8, Setor Planalto, Alto Paraíso de Goiás, 73770-000, Goiás

Telefone: (61) 98433-4960

Site: <https://chalesflordemanaca.com.br/>

Redes Sociais: [Instagram] @chalesflordemanaca



Fotos: Reprodução da internet.

Chales Recanto Paraíso

Endereço: Alameda do Cristal, Qd. 01 - LT 03 - Residencial Eldorado, Alto Paraíso de Goiás - GO, 73770-000

Telefone: (62) 98245-1717

Site: <https://chalesrecantoparaíso.com.br/>

Redes Sociais: [Instagram] @chalesrecantoparaíso / [Facebook] Chalés Recanto Paraíso



Fotos: Reprodução da internet.

Chappada Hotel

Endereço: Av. Ary Valadão Filho, Lote 32 - Centro, Alto Paraíso de Goiás - GO, 73770-000

Telefone: (62) 3446-1012

Site: <https://www.chappadahotel.com.br/>

Redes Sociais: [Instagram] @chappadahotel



Fotos: Reprodução da internet.

Econois Jardim Permacultural

Endereço: Rua Coletto Paulino - Quadra 19 - Lote 11 - Número 335 - Centro, Alto Paraíso de Goiás - GO, 73770-000

Telefone: (61) 99109-7351

Site: Não possui

Redes Sociais: [Instagram] @pousadaeconois



Fotos: Reprodução da internet.

Espaço Naves Lunazen

Endereço: Rua João de Barro, n º2. , Lote 8- Estância Paraíso | Alto Paraíso de Goiás | Goiás | Brasil | CEP: 73770-000

Telefone: (62) 99430-0546

Site: <https://espacolunazen.com.br/>

Redes Sociais: [Instagram] @espaconaveslunazen



Fotos: Reprodução da internet.

Esplanada das Maravilhas

Endereço: R. do Açaí, BR-010, 30 - Alto Paraíso de Goiás, GO, 73770-000

Telefone: Não possui

Site: Não possui

Redes Sociais: Não possui



Fotos: Reprodução da internet.

Flats Recanto da Chapada

Endereço: R. dos Ipês, Qd 03 - Lt 18 - Planalto, Alto Paraíso de Goiás - GO, 73770-000

Telefone: (62) 99831-6161

Site: Não possui

Redes Sociais: Não possui



Fotos: Reprodução da internet.

Hospedagem Jabuti

Endereço: R. Guariroba, Quadra 12 - lote 03 - Centro, Alto Paraíso de Goiás - GO, 73778-000

Telefone: (62) 98177-8126

Site: Não possui

Redes Sociais: [Instagram] @hospedagemjabuti



Fotos: Reprodução da internet.

Hostel Aventura

Endereço: R. Coletto Paulino, Quadra 13 - Lote 32 - Setor Central, Alto Paraíso de Goiás - GO, 73770-000

Telefone: (61) 98118-8751

Site: Não possui

Redes Sociais: [Instagram] @hostelaventura

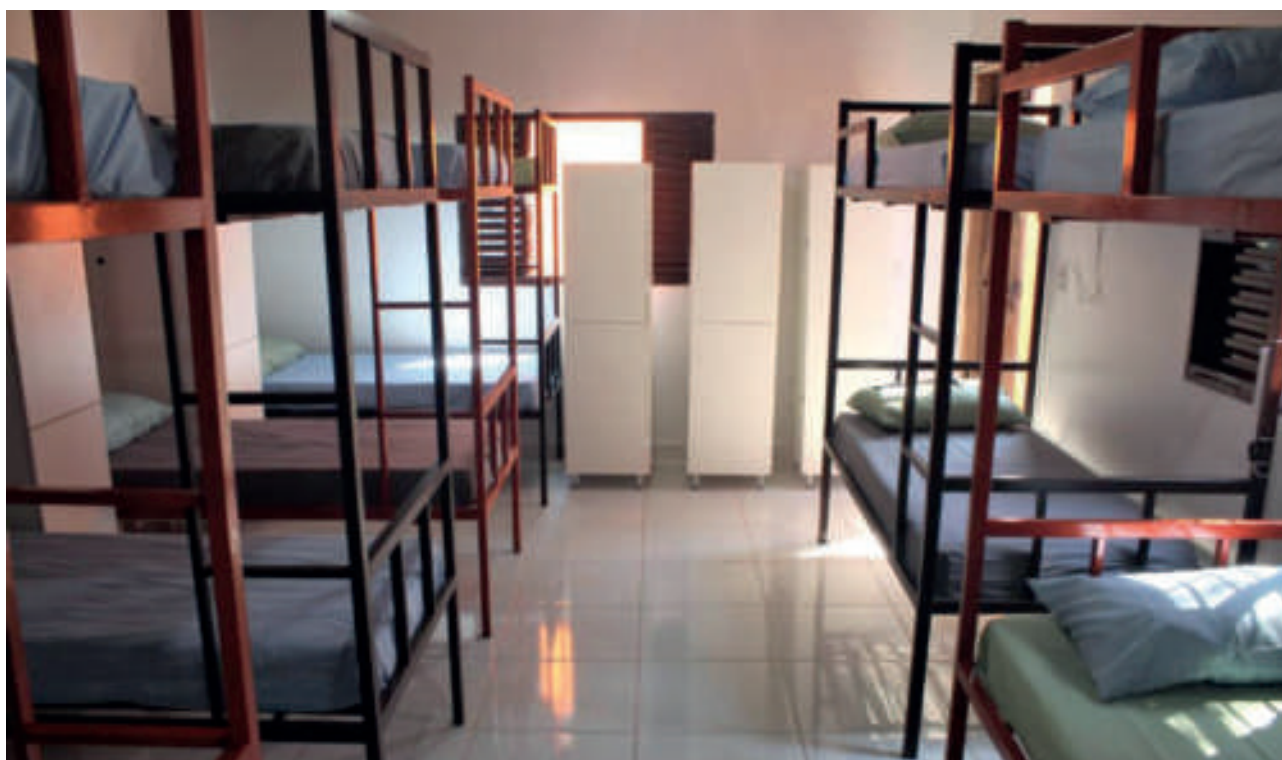

Fotos: Reprodução da internet.

Hostel Catavento

Endereço: Rua 4, quadra 1, lote 1 sem numero, Alto Paraíso de Goiás, GO

Telefone: (61) 99859-5788

Site: Não possui

Redes Sociais: [Facebook] Hostel Catavento, Hi Chapada dos Veadeiros



Fotos: Reprodução da internet.

Hotel Europa

Endereço: Rua das Mangabeiras, QUADRA 07 - Lote 01 - PLANALTO, Alto Paraíso de Goiás - GO, 73770-000

Telefone: (62) 99825-9686

Site: Não possui

Redes Sociais: [Instagram] @hoteleuropa._

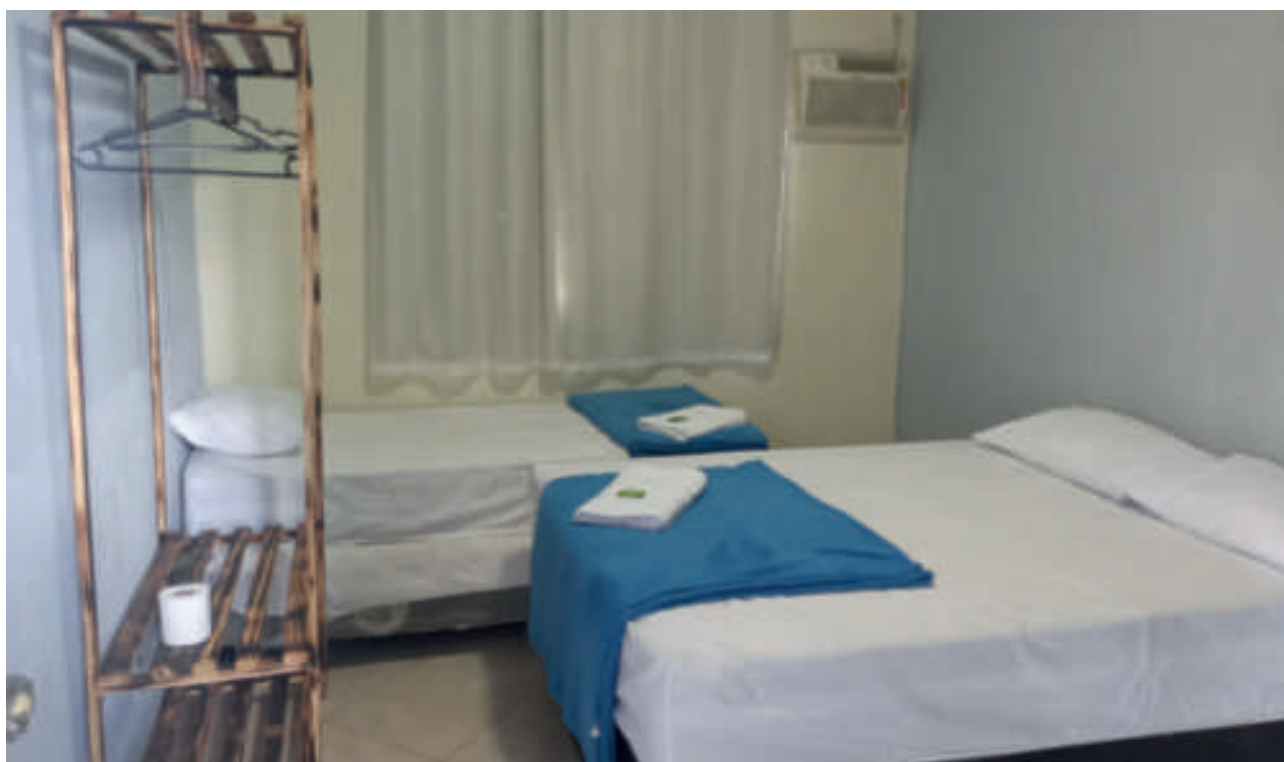

Fotos: Reprodução da internet.

Pousada Jardim da Nova Era

Endereço: R. Joaquim Almeida, Quadra 23 - Lote 04A - Alto Paraíso de Goiás, GO, 73770-000

Telefone: (62) 98183-5615

Site: Não possui

Redes Sociais: Não possui



Fotos: Reprodução da internet.

Kit Dona Branca

Endereço: Rua Rita das Neves, R. Leozino Bernardes, quadra 49 - lote 15, Alto Paraíso de Goiás - GO, 73770-000

Telefone: (62) 99991-6316

Site: Não possui

Redes Sociais: Não possui



Fotos: Reprodução da internet.

Kit-Net Chapada dos Veadeiros

Endereço: R. Padre Benno, 192-358 qd 45 A It 03 setor novo horizonte, Alto Paraíso de Goiás, CEP 73770-000, Brasil

Telefone: (62) 99630-9221

Site: Não possui

Redes Sociais: Não possui



Fotos: Reprodução da internet.

Lotus Hostel e Camping

Endereço: Espaço Lotus - R. Joaquim Costa, 320 - Alto Paraíso de Goiás, GO, 73770-000

Telefone: (62) 98183-5915

Site: <https://www.culturalotus.com/>

Redes Sociais: [Instagram] @culturalotus



Fotos: Reprodução da internet.

Ostara Pousada

Endereço: Quadra 48 Lote 8 Setor Monte Sinai, R. Leozino Bernardes, Alto Paraíso de Goiás - GO, 73770-000

Telefone: (61) 99118-0635

Site: Não possui

Redes Sociais: [Instagram] @pousadaostaraa / [Facebook] Pousada Ostara

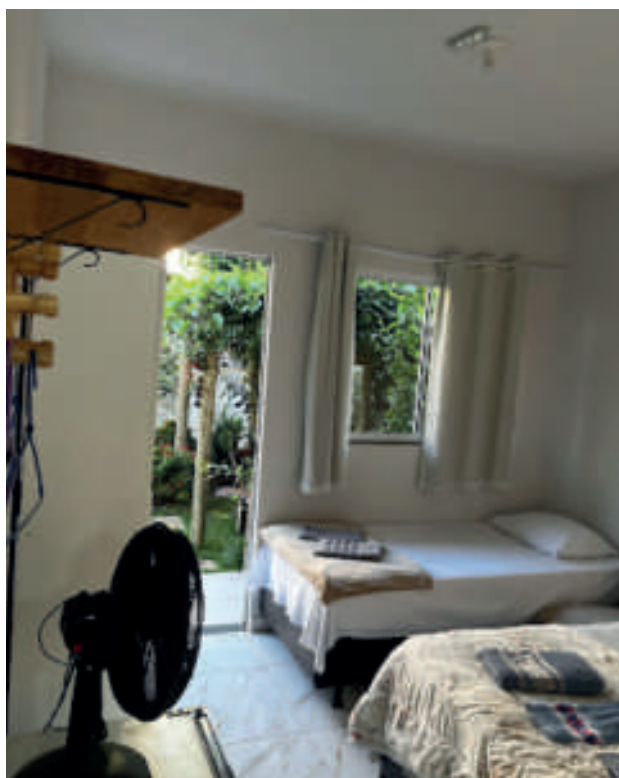

Fotos: Reprodução da internet.

Pariká Pousada e Bistrô

Endereço: R. dos Vinháticos Esquina com R. Azaleas, Q19a, L22 - Eldorado, Alto Paraíso de Goiás - GO, 73770-000

Telefone: (61) 99636-1364

Site: <https://parika.com.br/>

Redes Sociais: [Instagram] @parikapousada



Fotos: Reprodução da internet.

Pousada Meu Talento

Endereço: Rua 02 (João de Barro, Quadra 01, Lote 12/13 - Estância Paraíso, Alto Paraíso de Goiás - GO, 73770-000

Telefone: (62) 98243-4589

Site: <https://pousadameutalento.com.br/>

Redes Sociais: [Instagram] @pousadameutalento / [Facebook] Pousada Meu Talento

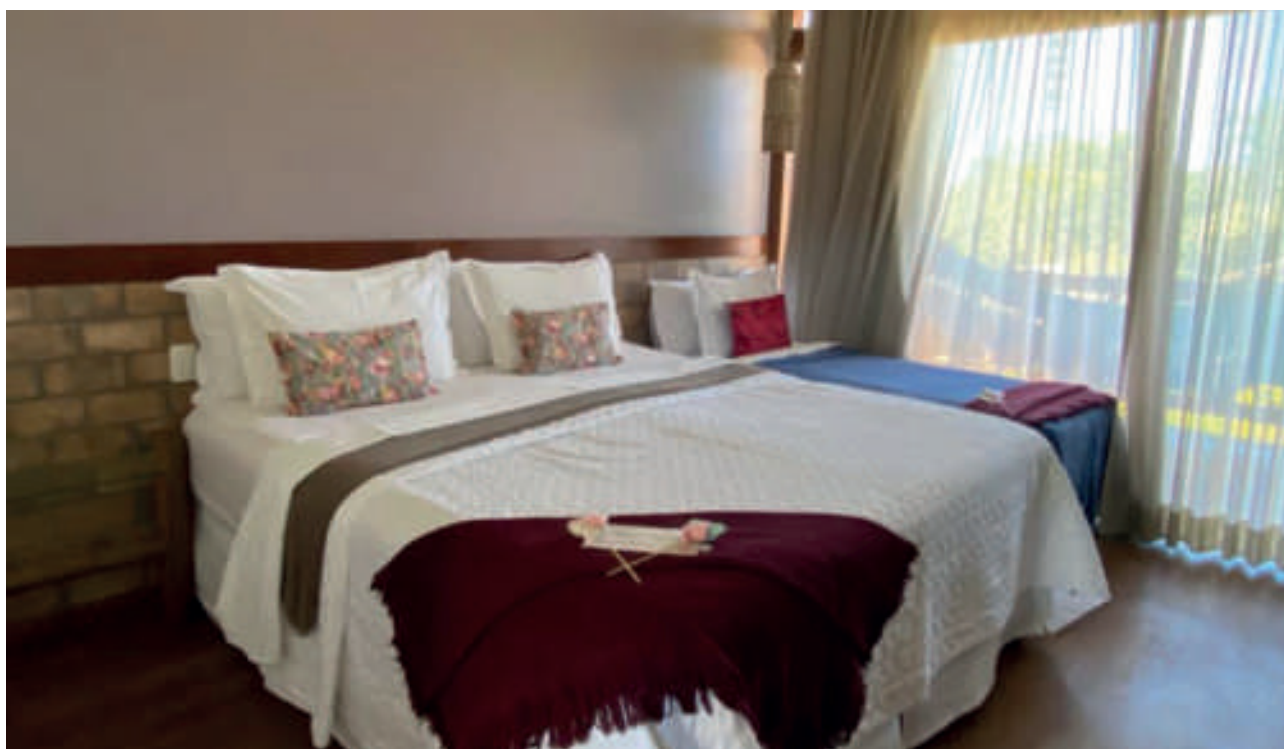

Fotos: Reprodução da internet.

Pousada Aconchego da Chapada

Endereço: R. São José Operário, quadra 61 lote 2 - Alto Paraíso de Goiás, GO, 73770-000

Telefone: (62) 3446-1637

Site: <http://www.pousadaaconchegodachapada.com.br/>

Redes Sociais: [Instagram] @aconchegodachapada / [Facebook] Pousada Aconchego da Chapada



Fotos: Reprodução da internet.

Pousada Alfa e Omega

Endereço: R. Joaquim Almeida, 15 - Centro, Alto Paraíso de Goiás - GO, 73770-000

Telefone: (62) 98573-3183

Site: <https://www.pousadaalfaeomega.com/>

Redes Sociais: [Instagram] @pousadaalfaeomega



Fotos: Reprodução da internet.

Pousada Alto da Chapada

Endereço: Avenida Paraíso Qd 64 Lt 8, Alto Paraíso de Goiás, CEP 73770-000

Telefone: (62) 98186-7142

Site: Não possui

Redes Sociais: [Instagram] @pousadaaltodachapada



Fotos: Reprodução da internet.

Pousada Araras

Endereço: R. Fraternidade, 720 - Alto Paraíso de Goiás, GO, 73770-000

Telefone: (62) 3446-1762

Site: Não possui

Redes Sociais: [Instagram] @pousadaararasgo



Fotos: Reprodução da internet.

Pousada Aurora

Endereço: R. Francisco Carlos, quadra 55 - lote 27 - Novo Horizonte, Alto Paraíso de Goiás - GO, 73770-000

Telefone: (62) 99274-4538

Site: Não possui

Redes Sociais: [Instagram] @pousadaauragoias

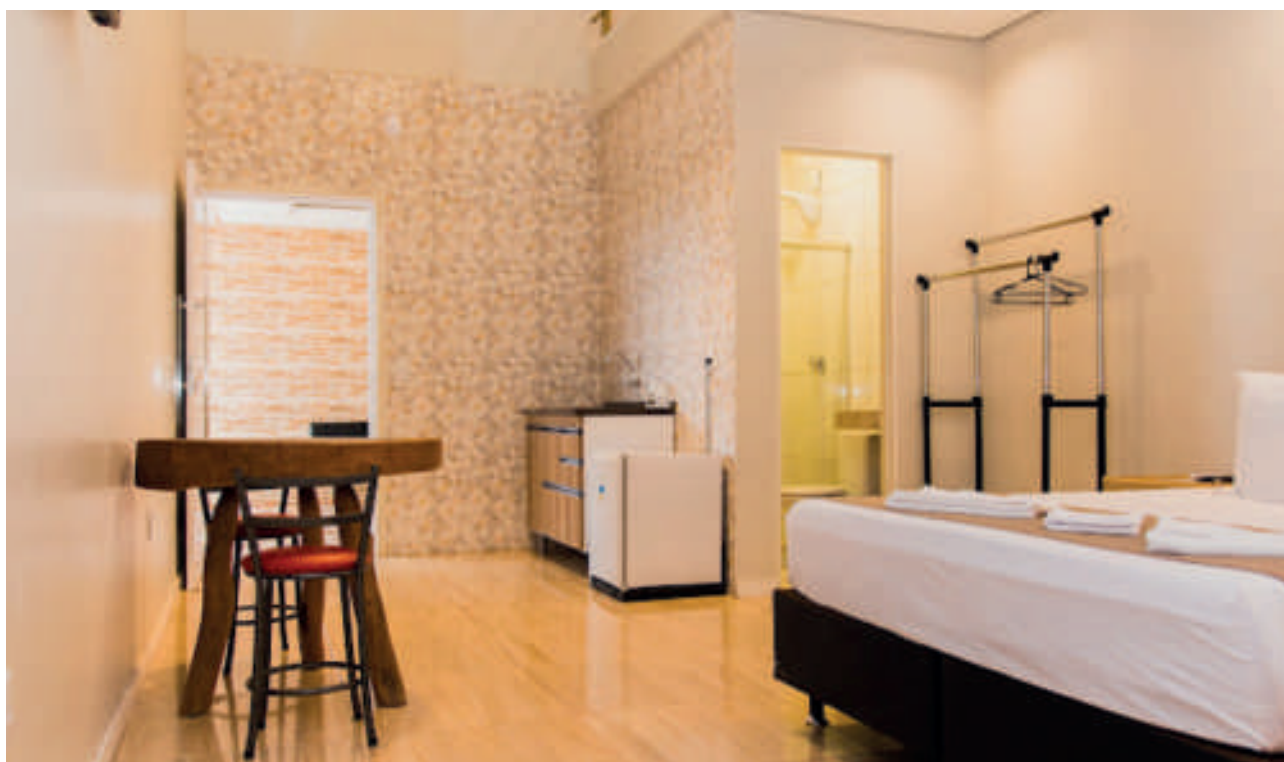

Fotos: Reprodução da internet.

Pousada Beija-Flor

Endereço: R. C, Quadra 04, Lotes 10/11 - Sertor Bandeira, Alto Paraíso de Goiás - GO, 73770-000

Telefone: (62) 99608-1011

Site: <https://www.portaldobeijaflor.com/>

Redes Sociais: [Instagram] @pousadabeijaflor_ / [Facebook] Pousada Beija-Flor

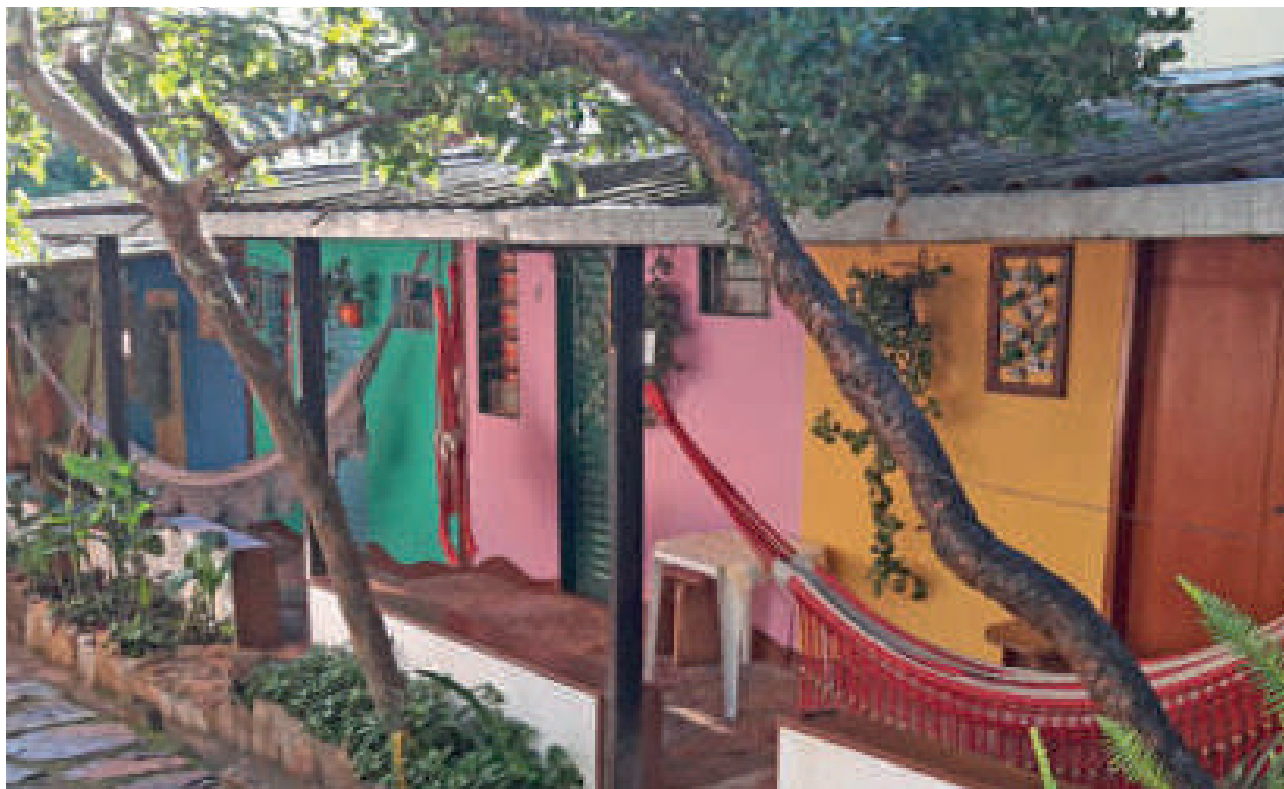

Fotos: Reprodução da internet.

Pousada Estrela Veadeiros (Antiga Pousada Bougainville)

Endereço: Av. Ary Valadão Filho, 1219 - Alto Paraíso de Goiás, GO, 73770-000

Telefone: (62) 99830-3899

Site: Não possui

Redes Sociais: [Instagram] @pousadaestrelaveadeiros



Fotos: Reprodução da internet.

Pousada Camarás

Endereço: Rua das Emas, quadra 05 - lote 05 - Estancia Paraíso, Alto Paraíso de Goiás - GO, 73770-000

Telefone: (62) 99969-9557

Site: Não possui

Redes Sociais: [Instagram] @pousadacamaras



Fotos: Reprodução da internet.

Pousada Camelot

Endereço: GO-118, km 162 - Alto Paraíso de Goiás, GO, 73770-000

Telefone: (62) 3446-1581

Site: <https://pousadacamelot.com.br/>

Redes Sociais: [Instagram] @pousadacamelot / [Facebook] Pousada Camelot



Fotos: Reprodução da internet.

Pousada Caminho de Santiago

Endereço: Rua Gumercindo Barbosa, saída para o povoado do Moinho, chácara 08 , Setor Paraíso Velho | Alto Paraíso de Goiás | Goiás | Brasil | CEP: 73770-000

Telefone: (61) 98304-6814

Site: <https://www.pousadacaminhodesantiago.com.br/>

Redes Sociais: [Instagram] @pousada_caminhodesantiago / [Facebook] Pousada Caminho de Santiago



Fotos: Reprodução da internet.

Pousada Canto dos Pássaros

Endereço: Rua Gumercindo Barbosa, Qd 05 Lt 13 N 299, Alto Paraíso de Goiás - GO, 73770-000

Telefone: (62) 99636-4565

Site: Não possui

Redes Sociais: [Instagram] @pousada_canto_dos_passaros



Fotos: Reprodução da internet.

Pousada Capim Dourado (Antigo Montes das Oliveiras)

Endereço: Av. João Bernades Rabêlo - Alto Paraíso de Goiás, GO, 73770-000

Telefone: (62) 99668-6657

Site: <https://www.pousadacapimdourado.com.br/pt/>

Redes Sociais: [Instagram] @capimdouradopousada



Fotos: Reprodução da internet.

Pousada Casa de Shiva

Endereço: Rua Quaresmeira, Quadra 06 lote 05 -Eldorado - Alto Paraíso de Goiás - GO

Telefone: (62) 99499-7677

Site: pousadacasadeshiva.com

Redes Sociais: [Instagram] [@pousadacasadeshivaoficial](https://www.instagram.com/pousadacasadeshivaoficial/) / [Facebook] Pousada Casa de Shiva



Fotos: Reprodução da internet.

Pousada Casa Rosa

Endereço: R. Gumercindo Barbosa, 233 - Cidade Baixa, Alto Paraíso de Goiás - GO, 73770-000

Telefone: (62) 99909-9290

Site: <https://pousadacasarosa.com.br/>

Redes Sociais: [Instagram] @pousadacasarosaoficial / [Facebook] Pousada Casa Rosa



Fotos: Reprodução da internet.

Pousada Centaurus

Endereço: Rua 04 Quadra 06 Lote 08 - Setor Planalto, Alto Paraíso de Goiás - GO, 73770-00

Telefone: (61) 99556-7159

Site: Não possui

Redes Sociais: Não possui



Fotos: Reprodução da internet.

Pousada Cristal

Endereço: Rua 28 - Novo Horizonte, Alto Paraíso de Goiás - GO, 73770-000

Telefone: (62) 99950-2542

Site: Não possui

Redes Sociais: Não possui



Fotos: Reprodução da internet.

Pousada das Cachoeiras

Endereço: Rua das Araras, 354, Alto Paraíso de Goiás, CEP 73770-000, Brasil

Telefone: (62) 99252-5244

Site: Não possui

Redes Sociais: [Instagram] @pdascachoeiras



Fotos: Reprodução da internet.

Pousada Delu Residence

Endereço: Rua São Jorge, Q 27 , L 2A, S/N Casa 1 Bairro Paraizinho, Alto Paraíso de Goiás, CEP 73770-000, Brasil

Telefone: (62) 99640-7358

Site: Não possui

Redes Sociais: [Instagram] @deluresidences



Fotos: Reprodução da internet.

Pousada Dona Didi

Endereço: Av. Ary Valadão Filho, 421-589 - Alto Paraíso de Goiás, GO, 73770-000

Telefone: (62) 3446-1157 / (62) 99663-7529

Site: <https://pousadadonadidi.blogspot.com/>

Redes Sociais: [Instagram] @pousadadonadidi

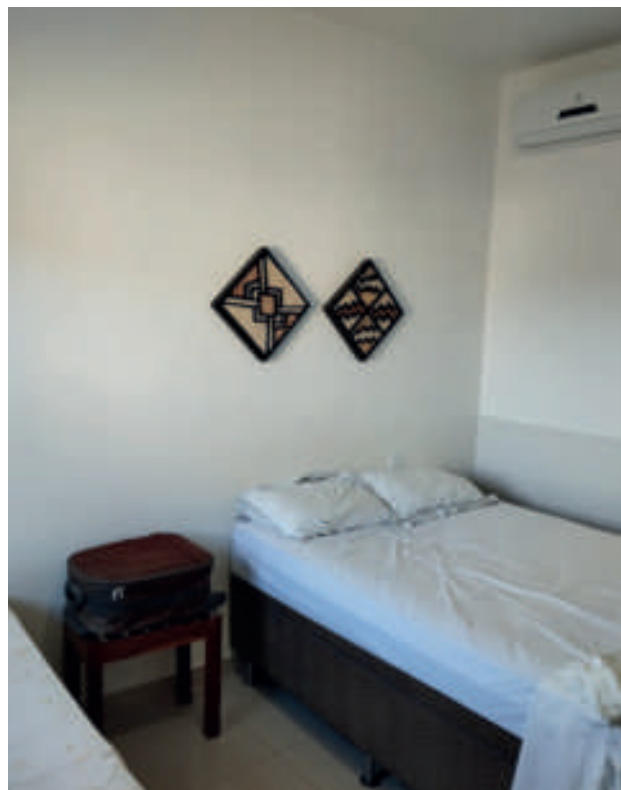

Fotos: Reprodução da internet.

Pousada dos Guias

Endereço: Rua Zorozimo Barbosa 278, Centro | Alto Paraíso de Goiás | Goiás | Brasil | CEP: 73770-000

Telefone: (62) 3446-1690

Site: <https://www.pousadadosguias.com.br/>

Redes Sociais: [Instagram] @pousadadosguias / [Facebook] Pousada Dos Guias

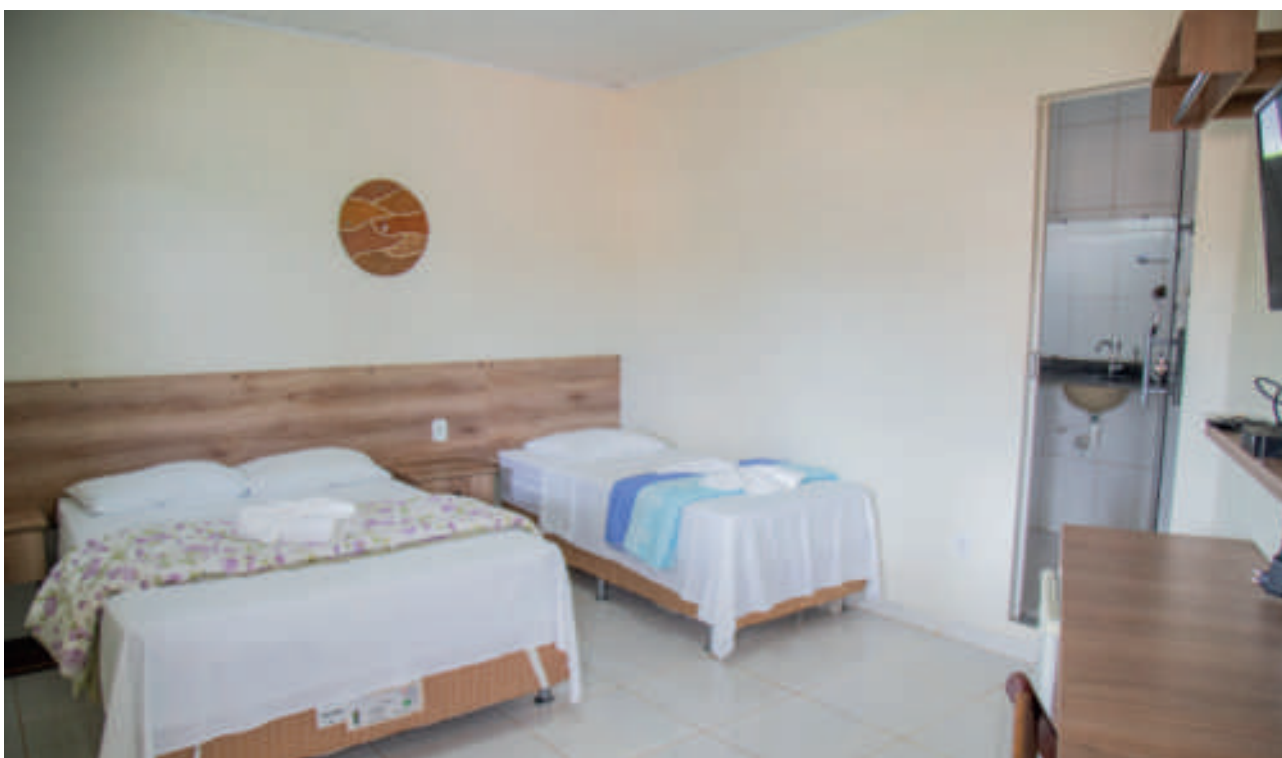

Fotos: Reprodução da internet.

Pousada Fauna e Flora

Endereço: Rua das Mangabeiras, Quadra 7, lote 9 - Setor Planalto, Alto Paraíso de Goiás - GO, 73770-000

Telefone: (62) 99695-6880

Site: Não possui

Redes Sociais: [Instagram] @pousadafaunaeflora



Fotos: Reprodução da internet.

Pousada Flor De Anis

Endereço: Av. Ary Ribeiro Valadão Filho, qd. 47, lote 07 Setor Centro – Alto Paraíso de Goiás – GO, 73770-000

Telefone: (62) 99474-0571

Site: <https://pousadaflordeanis.com.br/>

Redes Sociais: [Instagram] @pousadaflordeanis / [Facebook] Pousada Flor De Anis

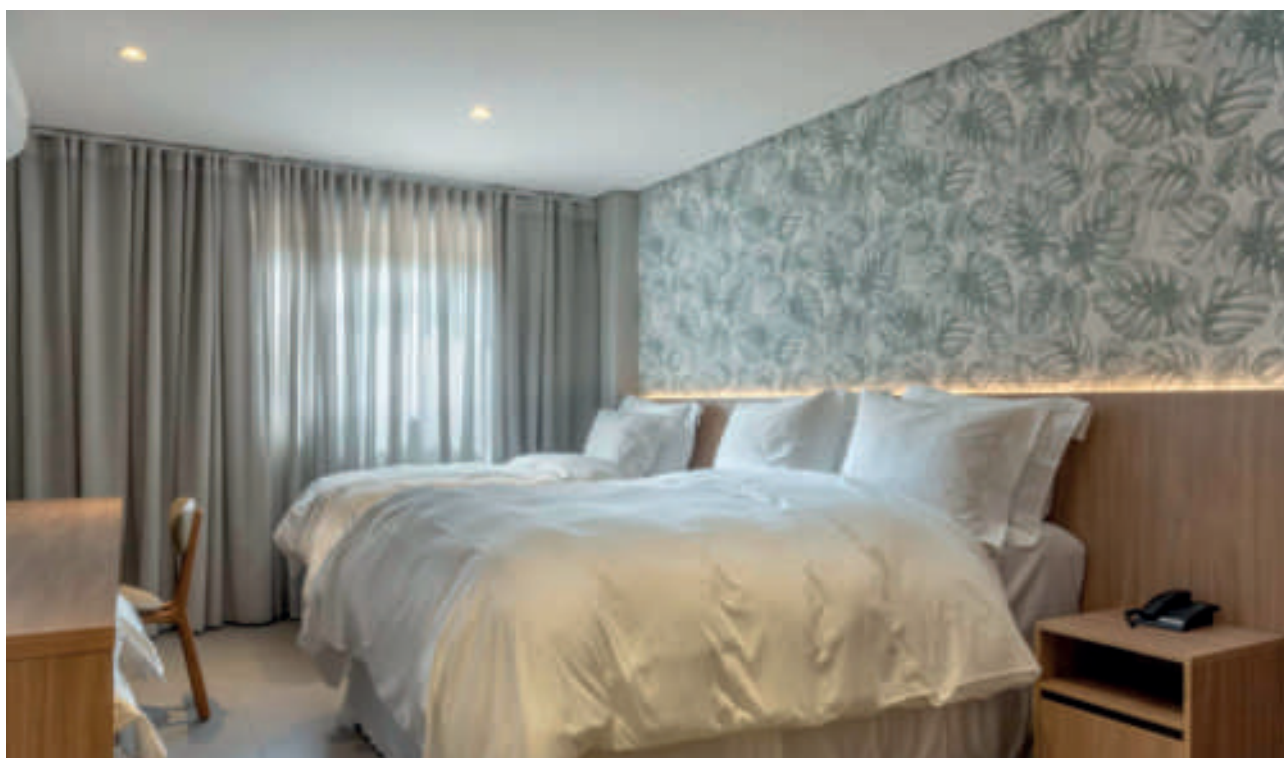

Fotos: Reprodução da internet.

Pousada Jardim do Eden

Endereço: R. Buritís, 244 - centro, Alto Paraíso de Goiás - GO, 73770-000

Telefone: (62) 9998-98408 / (61) 9815-31394

Site: <https://www.pousadajardimdoeden.com.br/>

Redes Sociais: [Instagram] @ecopousadajardimdoeden



Fotos: Reprodução da internet.

Pousada Linda Flor Veadeiros

Endereço: R. Arcênia Faria, 147 - Central, Alto Paraíso de Goiás - GO, 73770-000

Telefone: (62) 99940-5496

Site: Não possui

Redes Sociais: [Instagram] @pousada_linda_flor



Fotos: Reprodução da internet.

Pousada Maya

Endereço: R. 11, Q.11 - Lotes 4 e 5 - Estância Avenida Paraíso, Alto Paraíso de Goiás - GO, 73770-000

Telefone: (62) 3446-2062

Site: <http://pousadamaya.com.br/>

Redes Sociais: [Instagram] @pousadamaya / [Facebook] Pousada Maya



Fotos: Reprodução da internet.

Pousada Mirante da Lua

Endereço: Rua das Mangabeiras, Quadra 7, Lote 11/14, s/n - Setor Planalto, Alto Paraíso de Goiás - GO, 73770-000

Telefone: (62) 3446-2155

Site: Não possui

Redes Sociais: [Instagram] @pousadamirantedalua / [Facebook] Pousada Mirante da Lua

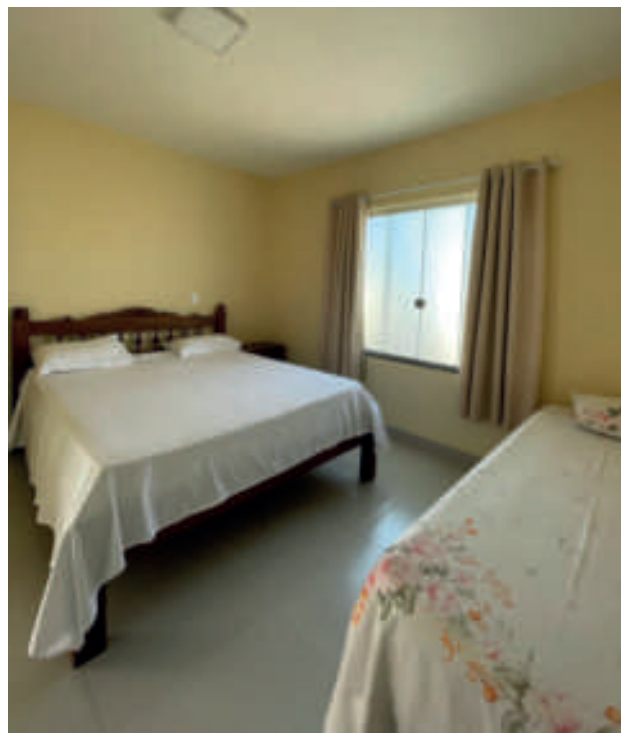

Fotos: Reprodução da internet.

Pousada Morada Canindé

Endereço: Av. João Bernades Rabêlo, Quadra 16 - lote 08 - Centro, Alto Paraíso de Goiás - GO, 73770-000

Telefone: (62) 99661-1303

Site: Não possui

Redes Sociais: [Instagram] @pousadamoradacanine



Fotos: Reprodução da internet.

Pousada Morada dos Saguis

Endereço: Rua 10, quadra 14 lote 04 Estancia, Av. Paraíso, Alto Paraíso de Goiás - GO, 73770-000

Telefone: (62) 99917-0880

Site: <https://www.moradadossaguis.com.br/>

Redes Sociais: [Instagram] @moradadossaguis / [Facebook] Morada dos Saguis



Fotos: Reprodução da internet.

Pousada Paralelo 14

Endereço: R. Francisco Carlos, Quadra 52 lote 13 a 15 - Monte Sinai, Alto Paraíso de Goiás - GO, 73770-000

Telefone: (62) 99668-0699

Site: <https://www.pousadaparalelo14.com/>

Redes Sociais: [Instagram] @paralelo14oficial



Fotos: Reprodução da internet.

Pousada Quatro Estações

Endereço: Rua São Jorge Q.75 L.03 Paraisinho, Alto Paraíso de Goiás, CEP 73770-000

Telefone: (62) 99668-6657

Site: <https://www.pousadaquatroestacoes.tur.br/pt/>

Redes Sociais: [Instagram] @quatroestacoespousad / [Facebook] Pousada Quatro Estações

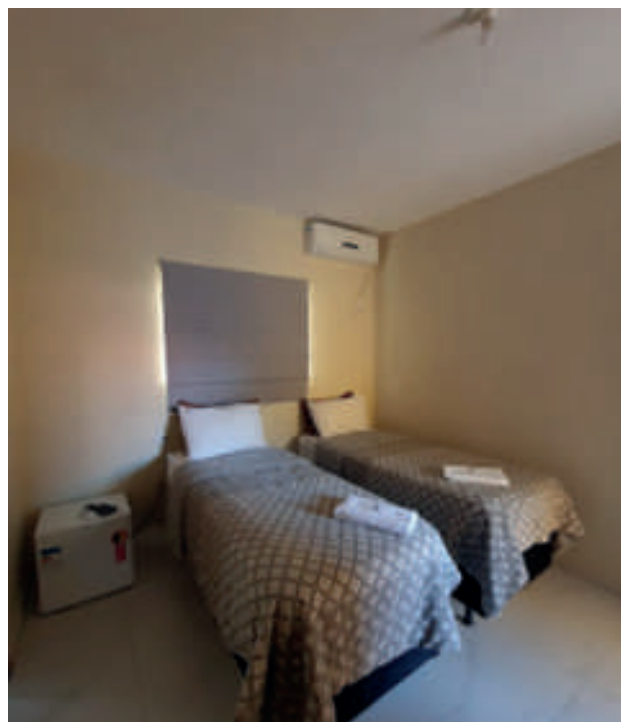

Fotos: Reprodução da internet.

Pousada Rubbi Violeta

Endereço: R. Coletto Paulino, 732 - C, Quadra 35 Lote 06 - Centro, Alto Paraíso de Goiás - GO, 73770-000

Telefone: (61) 99850-5730

Site: <https://www.pousadarubbivioleta.com/>

Redes Sociais: [Instagram] @pousadarubbivioleta



Fotos: Reprodução da internet.

Pousada Tradição

Endereço: Pousada Tradição - Av. Ary Valadão Filho, 375 - Centro, Alto Paraíso de Goiás - GO, 73770-000

Telefone: (62) 99871-7669

Site: Não possui

Redes Sociais: [Instagram] @pousadatradicao



Fotos: Reprodução da internet.

Pousada Veadeiros

Endereço: R. das Nascentes, 129 - Alto Paraíso de Goiás, GO, 73770-000

Telefone: (62) 3446-2060

Site: <https://www.pousadaveadeiros.com.br/>

Redes Sociais: [Instagram] @pousadaveadeiros



Fotos: Reprodução da internet.

Pousada Vila Abaton

Endereço: R. dos Vinháticos, quadra 15 - lote 17 - Alto Paraíso de Goiás, GO, 73770-000

Telefone: (62) 99526-9904

Site: <https://www.vilaabaton.com/>

Redes Sociais: [Instagram] @vilaabaton



Fotos: Reprodução da internet.

Pousada Vila Toá

Endereço: R. 4, Via de Acesso ao Condomínio Vista do Pouso Alto - Alto Paraíso de Goiás, GO, 73770-000, Brasil

Telefone: (62) 99923-7671

Site: <https://www.vilatoa.com.br/>

Redes Sociais: [Instagram] @vilatoa / [Facebook] VILA TOÁ



Fotos: Reprodução da internet.

Recanto Da Grande Paz

Endereço: R. 2, 322 - Estância Paraíso, Alto Paraíso de Goiás - GO, 73770-000

Telefone: (62) 99977-1976

Site: <https://www.recantodagrandepaz.com.br/>

Redes Sociais: [Instagram] @pousadarecantodagrandepaz



Fotos: Reprodução da internet.

Reges Hostel

Endereço: Av. Ari Ribeiro Valadão Filho Esq. com a Joaquim de Almeida, 709, Alto Paraíso de Goiás, CEP 73770-000

Telefone: (62) 98236-4316

Site: Não possui

Redes Sociais: [Instagram] @reges_hostel



Fotos: Reprodução da internet.

Residencial Recanto do Sabiá

Endereço: R. Padre Benno, 39 - Lote 14 - Novo Horizonte, Alto Paraíso de Goiás - GO, 73770-000

Telefone: (62) 99849-2038

Site: Não possui

Redes Sociais: Não possui



Fotos: Reprodução da internet.

Rifugio Naturalle

Endereço: R. Ver. Jurandir Barbosa, 337 - Qd.10 Lt.28 - Setor Novo Horizonte, Alto Paraíso de Goiás - GO, 73770-000

Telefone: (62) 98206-7146

Site: Não possui

Redes Sociais: [Instagram] @rifugionaturalle



Fotos: Reprodução da internet.

Suítes Flor Da Chapada

Endereço: R. São Jorge, QD 66 - LT 09 - Alto Paraíso de Goiás, GO, 73770-000

Telefone: (61) 99637-8230

Site: Não possui

Redes Sociais: [Instagram] @suitesflordachapada

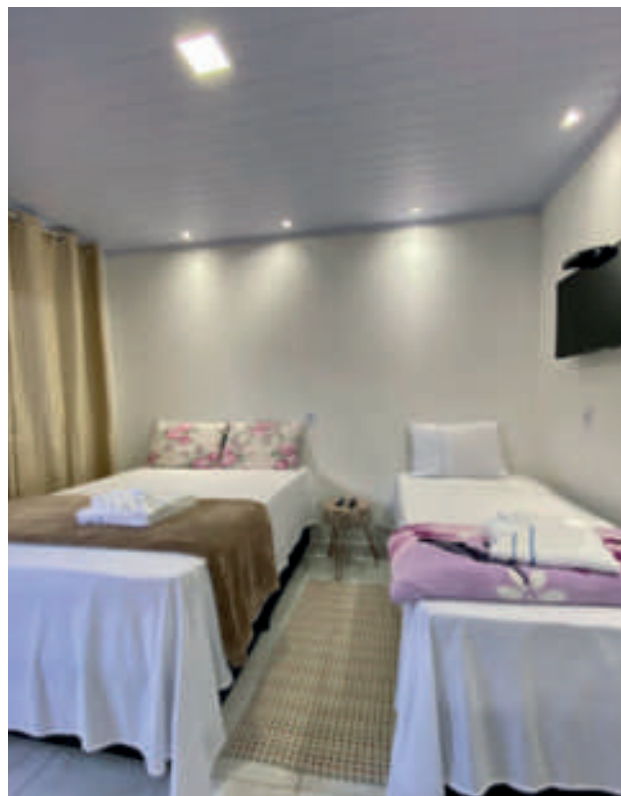
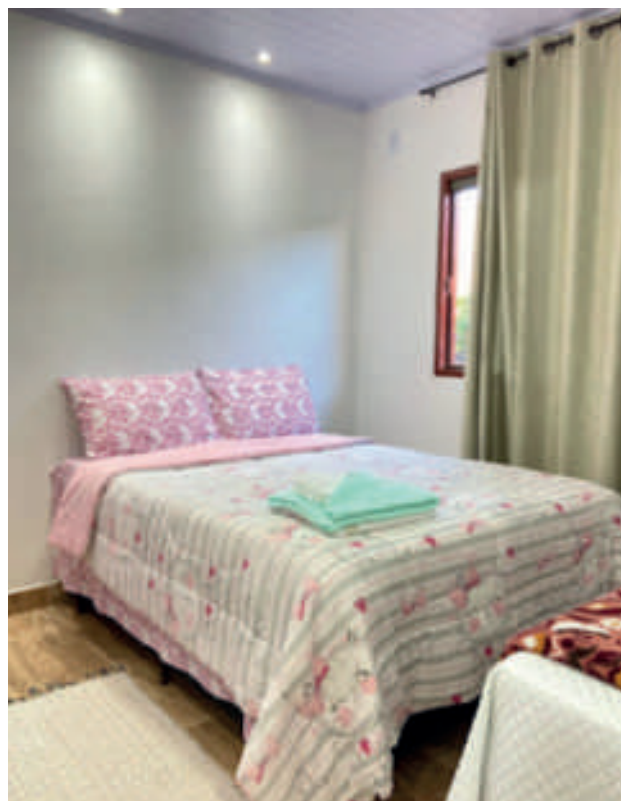

Fotos: Reprodução da internet.

Vilarejo Guesthouse - Silêncio E Aconchego

Endereço: R. Joaquim Costa, Quadra 7A, Lote 08A - centro, Alto Paraíso de Goiás - GO, 73770-000

Telefone: (61) 99215-4522

Site: Não possui

Redes Sociais: [Instagram] @suitesvilarejo



Fotos: Reprodução da internet.

Tapindaré Hotel

Endereço: Av. Ary Valadão Filho, 610 - Centro, Alto Paraíso de Goiás - GO, 73770-970

Telefone: (62) 999960575

Site: <https://www.hoteltapindare.com/>

Redes Sociais: [Instagram] @tapindare / [Facebook] Hotel Tapindare



Fotos: Reprodução da internet.

Vila Baru

Endereço: Rua das Curicacas, conjunto 8, quadra 8, lote 03 e 07 - Estancia Paraíso, Alto Paraíso de Goiás - GO, 73770-000

Telefone: (61) 98537-4692

Site: <https://vilabaru.com.br/>

Redes Sociais: [Instagram] @vila.baru / [Facebook] Vila Baru



Fotos: Reprodução da internet.

Vila Bonita

Endereço: Rua 4 Quadra 07 Lote 6A, Alto Paraíso de Goiás - GO, 73777-000

Telefone: (61) 98261-0964

Site: <https://www.vilabonita.tur.br/>

Redes Sociais: [Instagram] @vilabonitaveadeiros

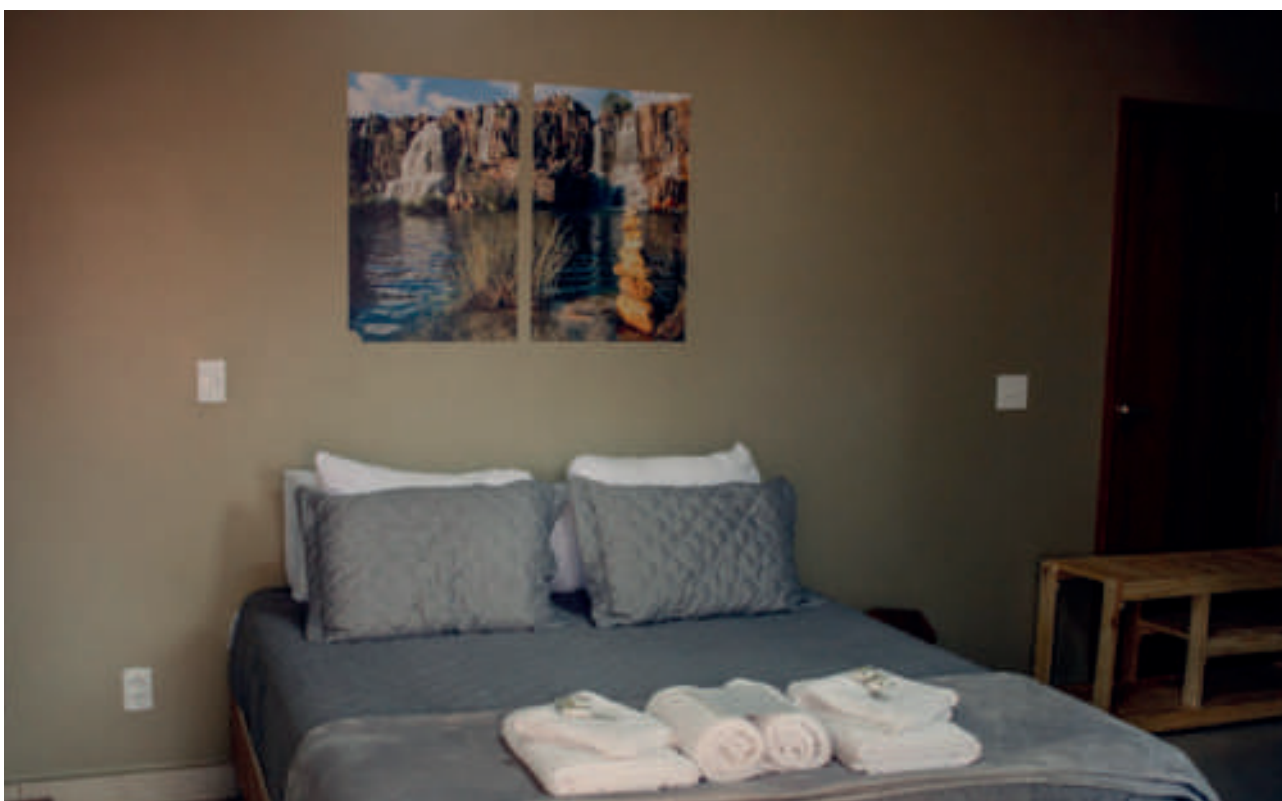

Fotos: Reprodução da internet.

Vila Gaia Guest House

Endereço: Avenida Contorno Quadra 4 lote 15 Residencial Eldorado, Alto Paraíso de Goiás - GO, 73770-000

Telefone: (61) 99619-3194

Site: <https://www.vilagaia.tur.br/>

Redes Sociais: [Instagram] @vilagaiaveadeiros / [Facebook] Chapada dos Veadeiros



Fotos: Reprodução da internet.

Villa Ágape

Endereço: R. Leozino Bernardes, Qd 51 - Casa 7 - Monte Sinai, Alto Paraíso de Goiás - GO, 73770-000

Telefone: (21) 98869-5565

Site: <https://linktr.ee/villaagape.casas>

Redes Sociais: [Instagram] @villa_agape_



Fotos: Reprodução da internet.

Villa Azaleia Chales

Endereço: Rua azaleia quadra 19-A lote 19, Alto Paraíso de Goiás - GO, 73770-000

Telefone: (61) 99668-1977

Site: <https://villaazaleiachales.com.br/>

Redes Sociais: [Instagram] @villaazaleia



Fotos: Reprodução da internet.

Toquinho Hospedagem

Endereço: R. Padre Benno, 192-358 - Alto Paraíso de Goiás, GO, 73770-000

Telefone: Não possui

Site: Não possui

Redes Sociais: Não possui

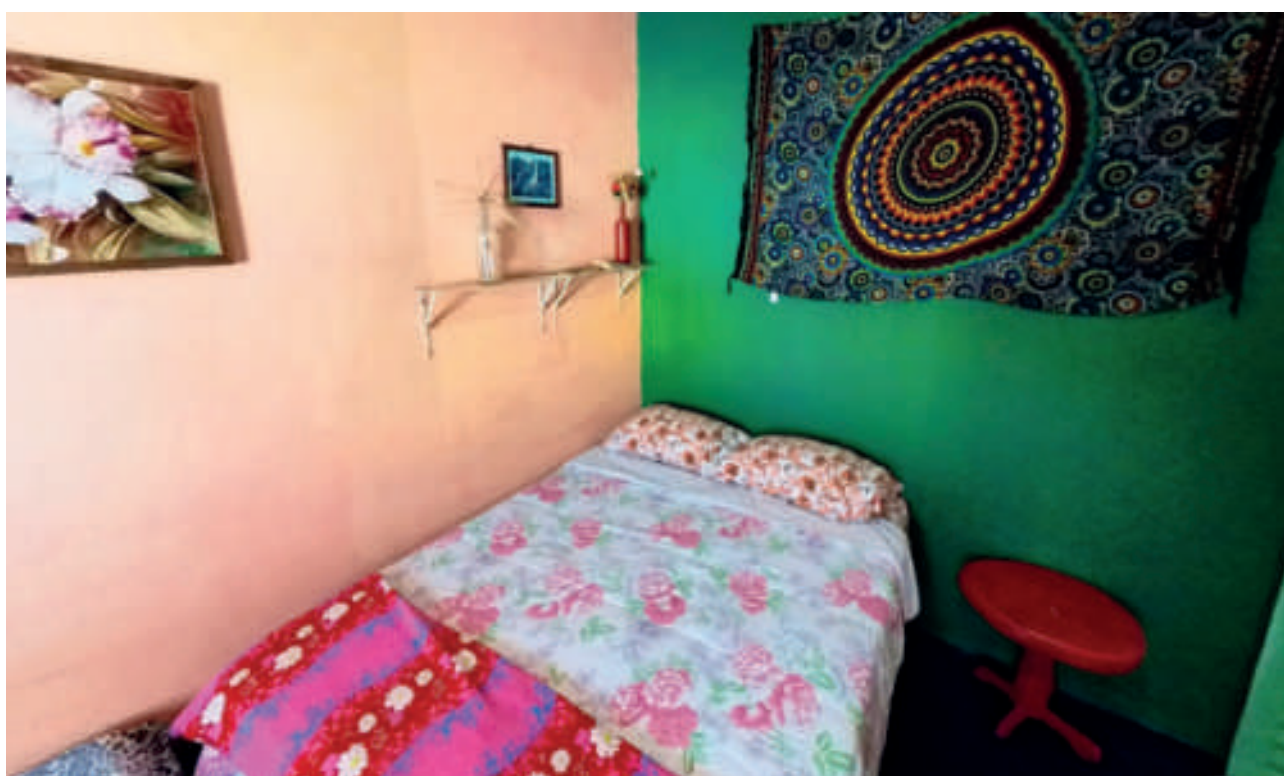

Fotos: Reprodução da internet.

Hostel Buritis

Endereço: Rua 12, Quadra 07 Lote 102 São Jorge II, Alto Paraíso de Goiás - GO, 73778-000

Telefone: (62) 99269-8729

Site: Não possui

Redes Sociais: Não possui



Fotos: Reprodução da internet.

360° Vista sob as Estrelas e Pôr do Sol

Endereço: R. do Segredo - Alto Paraíso de Goiás, GO, 73770-000

Telefone: Não possui

Site: <https://www.airbnb.com.br/rooms/24957551>

Redes Sociais: Não possui



Fotos: Reprodução da internet.

Casa do Rudá na Chapada dos Veadeiros

Endereço: Rua do Morro quadra 27, lote 9A, bairro Eldorado, Alto Paraíso de Goiás, CEP 73770-000

Telefone: Não possui

Site: Não possui

Redes Sociais: [Instagram] @casarudanachapada



Fotos: Reprodução da internet.

Casa Jagô

Endereço: 600m da avenida principal de Alto Paraíso de Goiás, Alto Paraíso de Goiás - GO, 73770-000

Telefone: Não possui

Site: <https://www.airbnb.com.br/rooms/30284896>

Redes Sociais: Não possui

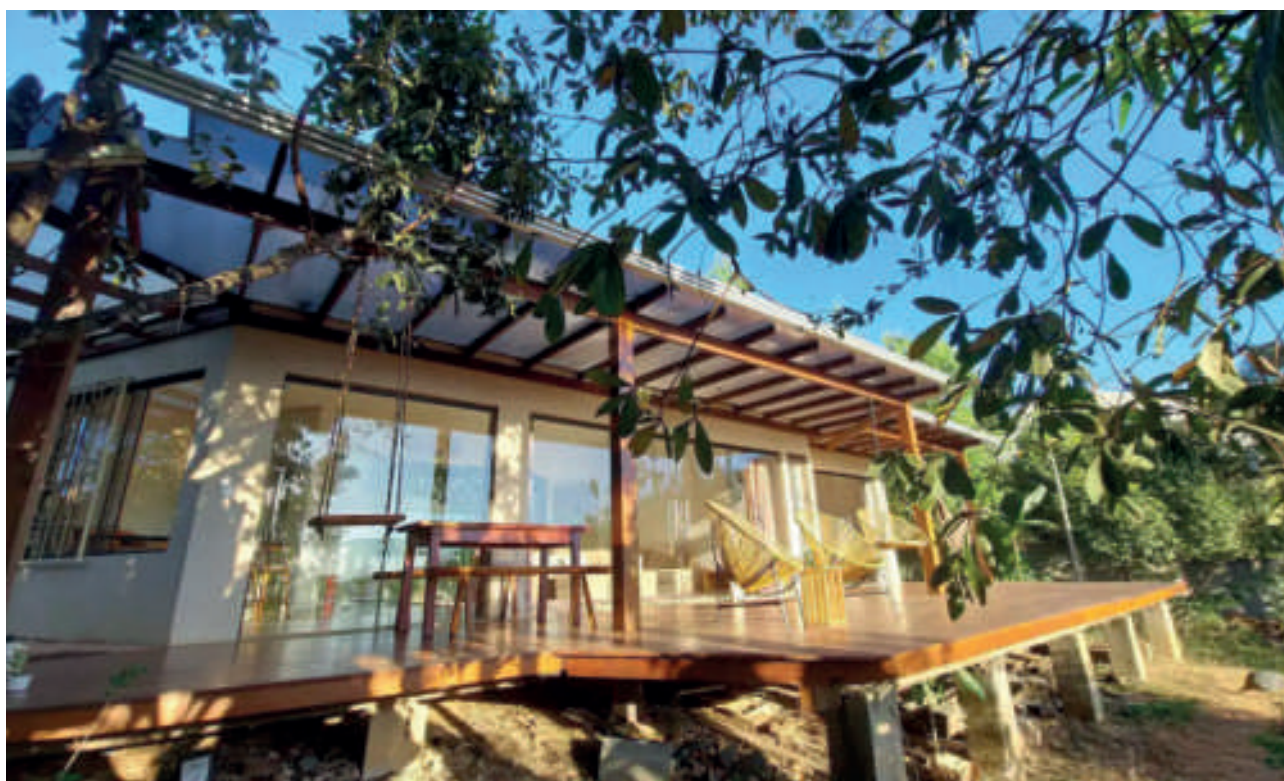

Fotos: Reprodução da internet.

Casa Sadhana

Endereço: Rua Arsênia Faria Q.7A L.1, Casa 2 - Setor Central/Expansão Urbana, Alto Paraíso de Goiás - GO, 73770-000

Telefone: (62) 99974-2332

Site: Não possui

Redes Sociais: Não possui



Fotos: Reprodução da internet.

Chalé Recanto Uruá

Endereço: R. das Samambaias - Alto Paraíso de Goiás, GO, 73770-000

Telefone: Não possui

Site: Não possui

Redes Sociais: [Instagram] @recanto_urua



Fotos: Reprodução da internet.

Espaço Ajna

Endereço: GO-118, Km 169, Alto Paraíso de Goiás, GO

Telefone: (61) 99864-3288

Site: <https://condef77.wixsite.com/espacoajna/permacultura>

Redes Sociais: [Facebook] Espaço Ajna



Fotos: Reprodução da internet.

Espaço Flor do Pequi

Endereço: Rua Silvestre - Casa, 14 - Lote 01 - Residencial Eldorado, Alto Paraíso de Goiás - GO, 73770-000

Telefone: (61) 99929-9790

Site: Não possui

Redes Sociais: [Instagram] @espacoflordopequi



Fotos: Reprodução da internet.

Experiência Antara

Endereço: R. do Segredo, 2 - Alto Paraíso de Goiás, GO, 73770-000

Telefone: Não possui

Site: Não possui

Redes Sociais: [Instagram] @experienciantara / [Facebook] Experiência Antara



Fotos: Reprodução da internet.

Flats Capim Canoa

Endereço: Rua Coletto Paulino, Alto Paraíso de Goiás, CEP 73770-000

Telefone: (61) 98240-7130

Site: Não possui

Redes Sociais: [Instagram] @capimcanao

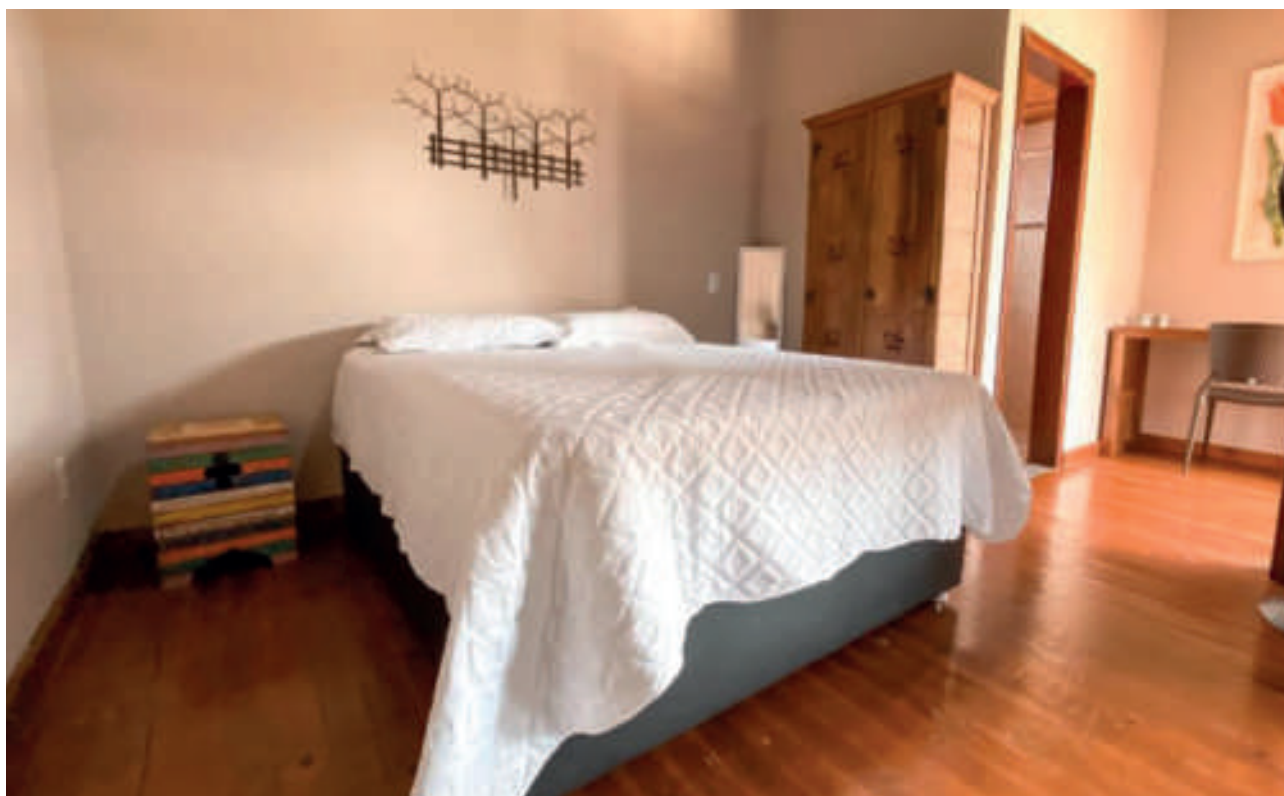

Fotos: Reprodução da internet.

Hostel do Gui

Endereço: R. Ver. Jovenal Domingues, 179-315 - Novo horizonte, Alto Paraíso de Goiás - GO, 73770-000

Telefone: (62) 99954-1617

Site: Não possui

Redes Sociais: Não possui



Fotos: Reprodução da internet.

Kit da Tia Jô

Endereço: Rua Joaquim Costa Qd 16 Lt 03 N° 104, Alto Paraíso de Goiás, CEP 73770-000

Telefone: Não possui

Site: Não possui

Redes Sociais: Não possui

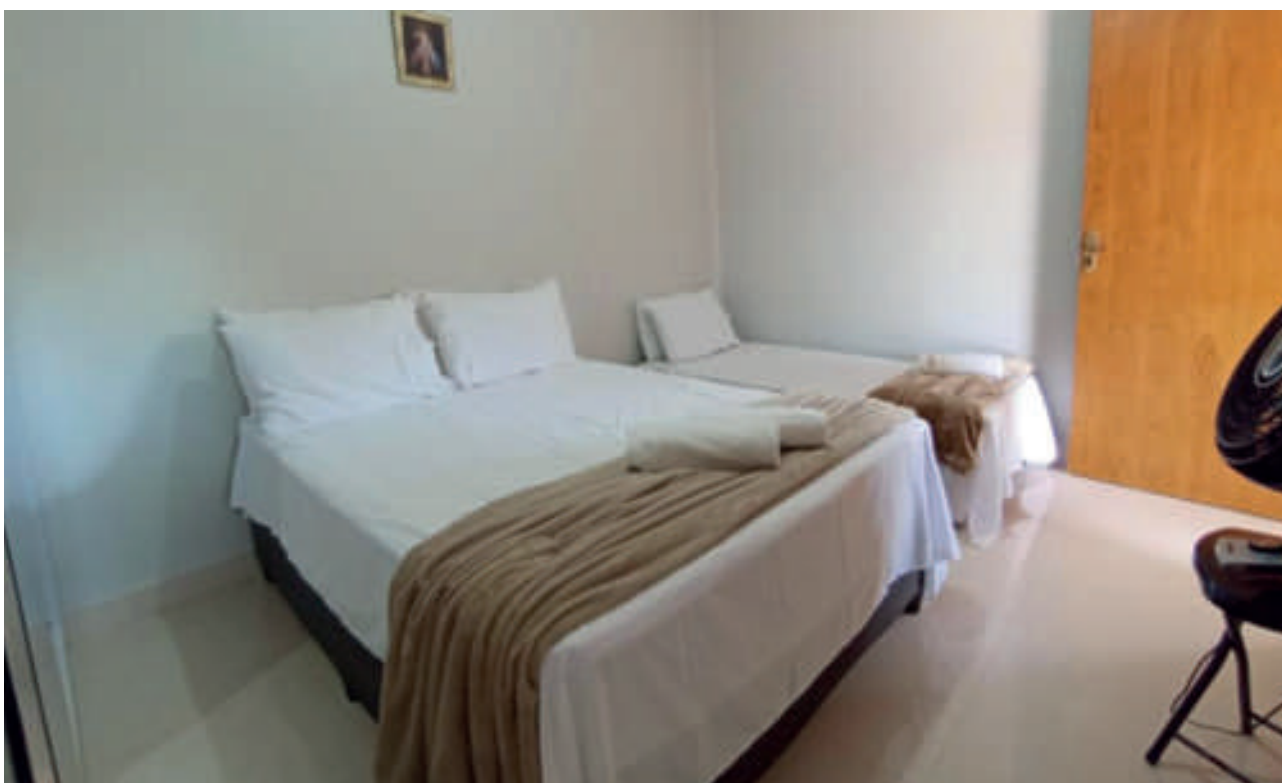

Fotos: Reprodução da internet.

La Casita

Endereço: Rua dos Anturios, VFCJ+P4 - Alto Paraíso de Goiás, GO, 73770-000

Telefone: Não possui

Site: Não possui

Redes Sociais: [Instagram] @suacasanachapada_



Fotos: Reprodução da internet.

La Maison Rustique

Endereço: 3,2 km da Rodoviária de Alto Paraíso, Sentido Cachoeira das Loquinhas, Alto Paraíso de Goiás, GO, 73770-000

Telefone: (61) 99197-8636

Site: Não possui

Redes Sociais: [Instagram] @lamaison.rustique



Fotos: Reprodução da internet.

O Canto da Sereia

Endereço: Rua Quaresmeira Quadra 7 lote 4, Alto Paraíso de Goiás, CEP 73770-000

Telefone: Não possui

Site: Não possui

Redes Sociais: Não possui



Fotos: Reprodução da internet.

Pássaros do Cerrado Suítes

Endereço: Rua Paulo Rosiney Quadra 42 Lote 18 N° 108, Alto Paraíso de Goiás, CEP 73770-000

Telefone: (62) 99542-0711

Site: Não possui

Redes Sociais: [Instagram] @passarosdocerradosuites / [TikTok] passarosdocerradosuites



Fotos: Reprodução da internet.

Pousada Avalon

Endereço: Avenida Ari Ribeiro Valadão Filho Rua B Quadra 06 Lote 12, Chapada dos Veadeiros, Alto Paraíso de Goiás, Goiás 73770-000

Telefone: (62) 99923-1490

Site: Não possui

Redes Sociais: Não possui



Fotos: Reprodução da internet.

Pousada Casa do Cerrado

Endereço: Rua Francisco Carlos, Quadra, 51 - Lote 15 - Monte Sinai, Alto Paraíso de Goiás - GO, 73770-000

Telefone: (62) 3446-1809

Site: <https://pousadacasadocerrado.com.br/>

Redes Sociais: [Instagram] @pousadacasadocerrado



Fotos: Reprodução da internet.

Pousada Lua Clara

Endereço: Av. Abílio Szervinskis, 361 - Novo Horizonte, Alto Paraíso de Goiás - GO, 73770-000

Telefone: (62) 99644-4146

Site: <http://www.luaclarachapada.com/>

Redes Sociais: [Instagram] @luaclarapousada / [Facebook] Pousada Lua Clara



Fotos: Reprodução da internet.

Pousada Do Sol

Endereço: R. Gumercindo Barbosa, 911 - Zona Rural, Alto Paraíso de Goiás - GO, 73770-000

Telefone: (61) 99676-1539

Site: Não possui

Redes Sociais: [Instagram] @pousadadosol.altoparaíso



Fotos: Reprodução da internet.

Suítes e Quartos Ouro Verde

Endereço: Av. Ary Valadão Filho, Qd 01 - Lt 11 - Vila Bandeira, Alto Paraíso de Goiás - GO, 73770-000

Telefone: (62) 99605-4195

Site: Não possui

Redes Sociais: [Instagram] @suitesequartosouroverde



Fotos: Reprodução da internet.

Vila Astra

Endereço: R. da Figueira, QD 28 - LT 26 - Eldorado, Alto Paraíso de Goiás - GO, 73770-000

Telefone: (61) 99843-6484

Site: <https://www.vilaastra.com.br/>

Redes Sociais: [Instagram] @vila_astra



Fotos: Reprodução da internet.

Vila Komorebi

Endereço: R. Azaléia - Alto Paraíso de Goiás, GO, 73770-000

Telefone: Não possui

Site: Não possui

Redes Sociais: [Instagram] @vila.komorebi



Fotos: Reprodução da internet.

Villa Eyá

Endereço: R. do Pequizeiro - Eldorado, Alto Paraíso de Goiás - GO, 73770-000

Telefone: (61) 99942-5454

Site: <http://www.villaeya.com/>

Redes Sociais: [Instagram] @villaeyachapada



Fotos: Reprodução da internet.

Calliandra Suítes Minimalistas

Endereço: Rua Azaléia Qd 19A, Lote 15 - Eldorado 2, Alto Paraíso de Goiás - GO, 73770-000

Telefone: (62) 99648-0378

Site: Não possui

Redes Sociais: [Instagram] @calliandra.suites



Fotos: Reprodução da internet.

Camping Viveiro

Endereço: R. 3, s/n - Quadra 7, Lote 6 - Estância Paraíso, Alto Paraíso de Goiás - GO, 73770-000

Telefone: (61) 98288-8455

Site: <https://www.campingviveiro.com.br/>

Redes Sociais: [Instagram] @campingviveiro



Fotos: Reprodução da internet.

Casa Flora Alto Paraíso

Endereço: Rua do Sossego 06 Expansão Urbana - Cidade baixa, Alto Paraíso de Goiás - GO, 73770-000

Telefone: (62) 99625-2651

Site: <http://www.casafloraaltoparaíso.com/>

Redes Sociais: Não possui



Fotos: Reprodução da internet.

Chalé Ipê Jatobá Sossego

Endereço: Rua da palha, quadra 10, lote 1, Alto Paraíso de Goiás, CEP 73770-000

Telefone: (62) 99625-2651

Site: <https://www.chaleipejatoba.com/>

Redes Sociais: [Instagram] @chale_ipe_jatoba_sossego



Fotos: Reprodução da internet.

Canto da Jurema Village

Endereço: R. José Pereira Barbosa - Eldorado, Alto Paraíso de Goiás - GO, 73770-000

Telefone: (47) 99953-7872

Site: Não possui

Redes Sociais: [Instagram] @cantodajurema.village



Fotos: Reprodução da internet.

Casa Agave

Endereço: Rua 11 Quadra 10 Lote 09, S/N, Estancia Paraiso, 73770000 - Alto Paraiso De Goias - GO

Telefone: (62) 99695-3960

Site:

Redes Sociais: [Instagram] @casa_agave_chapada



Fotos: Reprodução da internet.

Casa Alta

Endereço: Rua dos Anturios, Qd.20 Lt.17 - Alto Paraíso de Goiás, GO, 73770-000

Telefone: Não possui

Site: Não possui

Redes Sociais: [Instagram] @casaaltachapada



Fotos: Reprodução da internet.

Pousada Casa Ayurveda

Endereço: Rua São Bartolomeu Qd 45 Lt 2 A S/N, Alto Paraíso de Goiás, CEP 73770-000

Telefone: (62) 985591819

Site: Não possui

Redes Sociais: [Instagram] @pousadacasaayurveda



Fotos: Reprodução da internet.

Casa da Mangueira

Endereço: R. Coletto Paulino, 585 - Centro, Alto Paraíso de Goiás - GO, 73770-000

Telefone: (62) 99923-8514

Site: <https://www.casadamangueira.com.br/>

Redes Sociais: [Instagram] @casadamangueira

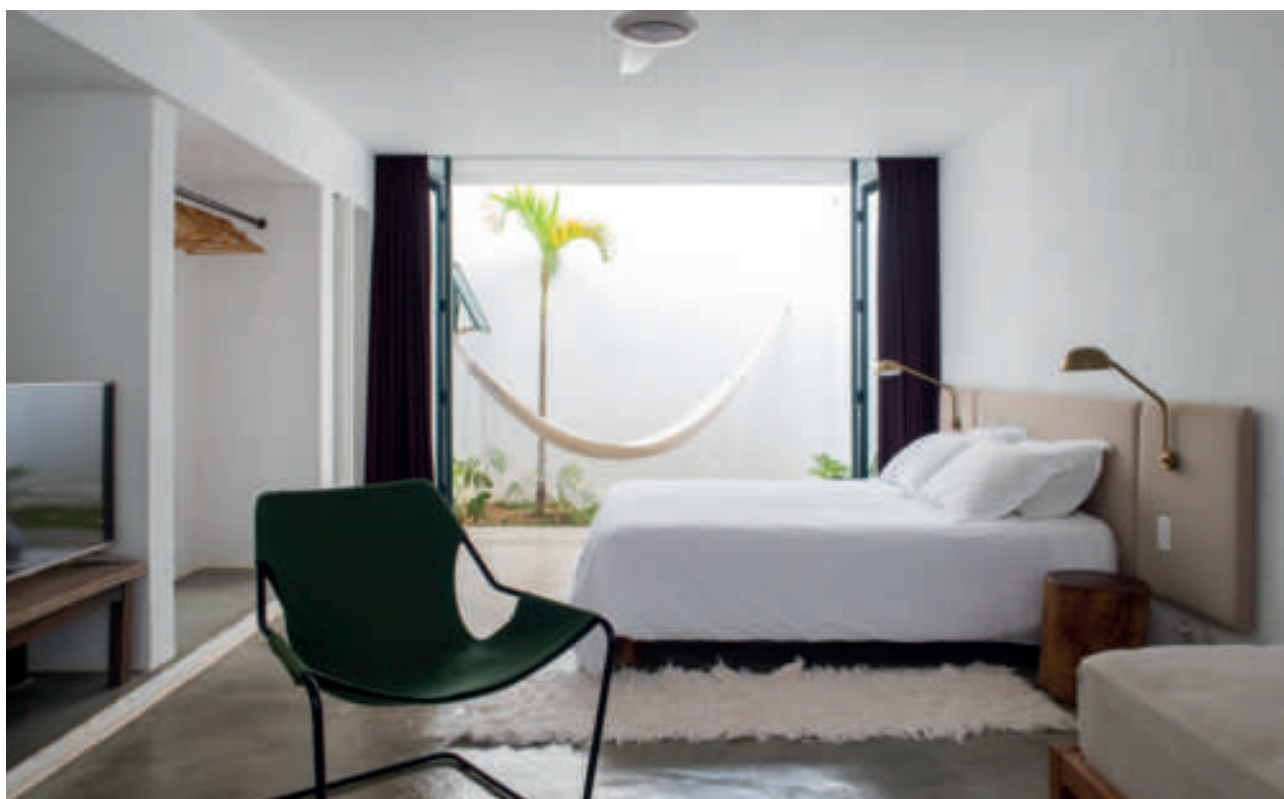

Fotos: Reprodução da internet.

Casa dos Lírios

Endereço: R. dos Lírios, Quadra 10 - Lote 21 - Bairro Eldorado 1, Alto Paraíso de Goiás - GO, 73770-000

Telefone: (62) 98660-0490

Site: <https://casadoslirios.com.br/>

Redes Sociais: [Instagram] @casa_dos_lirios



Fotos: Reprodução da internet.

Casas Gengibre

Endereço: Rua Joaquim Costa, n º2, Setor Central | Alto Paraíso de Goiás | Goiás | CEP: 73770-000

Telefone: (61) 99174-5194

Site: <https://www.casasgengibre.com.br/>

Redes Sociais: [Instagram] @casasgengibre



Fotos: Reprodução da internet.

Chalé Brisas

Endereço: Avenida João Bernardes Rabelo, Quadra única - saída para moinho Alto Paraíso de Goiás, GO

Telefone: (62) 99841-2884

Site: <https://www.chalebrisas.com.br/>

Redes Sociais: [Instagram] @chalebrisas

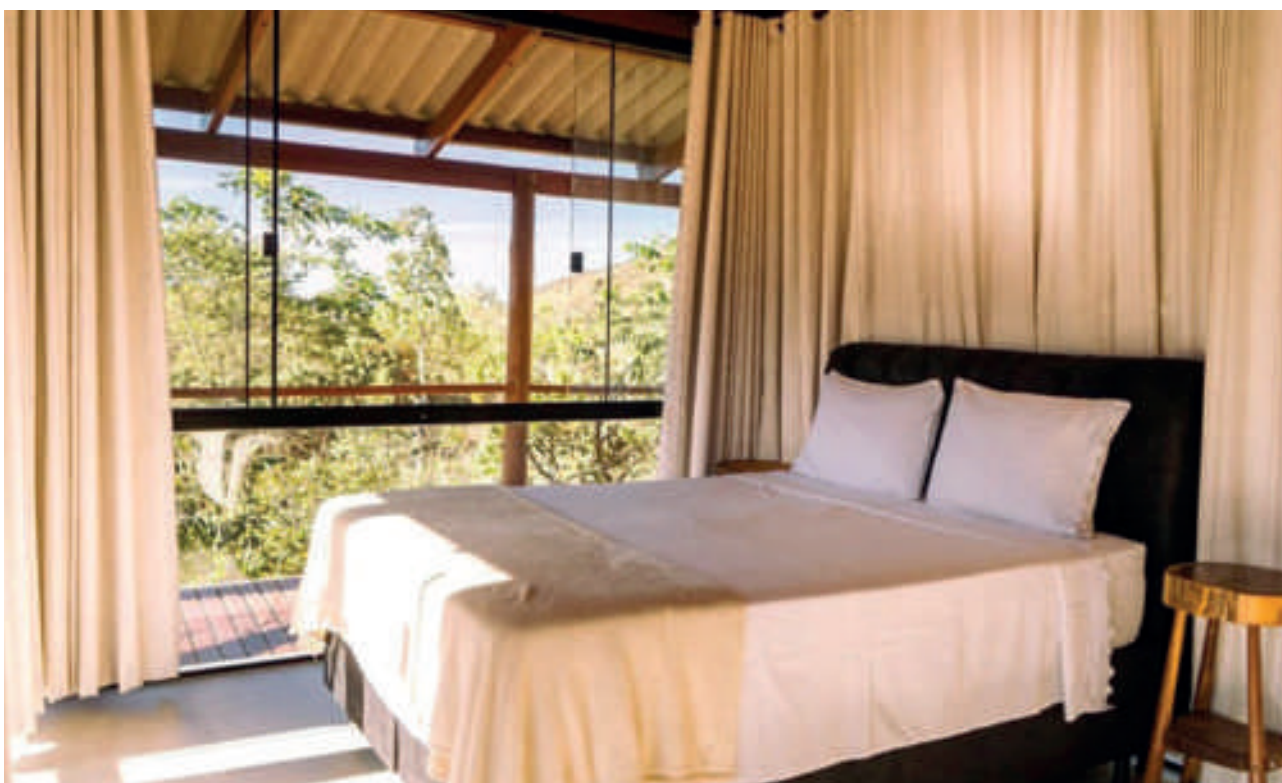

Fotos: Reprodução da internet.

Conexão Hostel

Endereço: Rua dos Cristais Quadra 44 Lote 6, Alto Paraíso de Goiás - GO, 73770-000

Telefone: (62) 98163-1768

Site: Não possui

Redes Sociais: [Instagram] @conexao_hostel



Fotos: Reprodução da internet.

Casa Bela Vista

Endereço: Avenida Esperanto, Qd 10, Lote 15, Novo Horizonte - Alto Paraíso

Telefone: (61) 99935-3074

Site: Não possui

Redes Sociais: Não possui

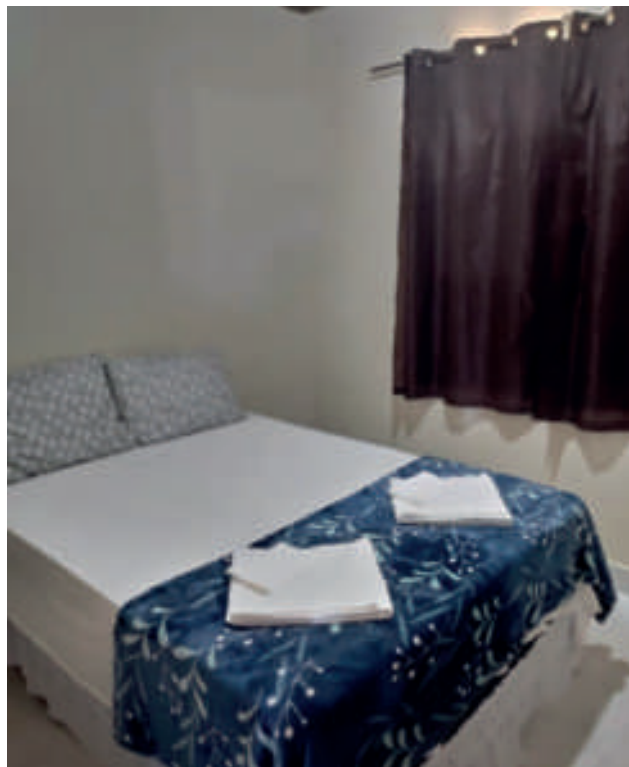

Fotos: Reprodução da internet.

Hostel Gentileza - Guest House

Endereço: Rua Joaquim de Almeida, 131, Centro – Alto Paraíso de Goiás, Goiás, 73770-000

Telefone: (62) 99625-9101

Site: <https://hostelgentileza.com.br/voluntariado/>

Redes Sociais: [Instagram] @hostel_gentileza



Fotos: Reprodução da internet.

Hotel Villa Terragona

Endereço: Avenida Ary Valadão Filho, Quadra 46, Lote01, Alto Paraíso de Goiás, CEP 73770-000

Telefone: (62) 99665-2568

Site: Não possui

Redes Sociais: [Instagram] @villaterragona



Fotos: Reprodução da internet.

Casa de Maitreya

Endereço: Rua Joaquim Marreca Qd. 24A Lt 05 e 06 - Setor Novo Horizonte, Alto Paraíso de Goiás, CEP 73770-000

Telefone: (62) 99135-5809

Site: Não possui

Redes Sociais: [Instagram] @casademaitreya



Fotos: Reprodução da internet.

Mangabeiras - Casa de Hóspedes

Endereço: Avenida Mangabeiras, Quadra 21, Lote 10 Bairro Eldorado - Terceira Etapa, Alto Paraíso de Goiás, CEP 73770-000

Telefone: (61) 98495-1757

Site: Não possui

Redes Sociais: [Instagram] @casa.mangabeiras



Fotos: Reprodução da internet.

Pousada Conquista do Paraíso

Endereço: R. Vergílio Rodrigues, 162 - Alto Paraíso de Goiás, GO, 73770-000

Telefone: (62) 98121-6028

Site: Não possui

Redes Sociais: [Instagram] @betoescampos



Fotos: Reprodução da internet.

Pousada João de Barro Suites, Cabanas e Camping

Endereço: Rua João de Barro, Quadra 2 Lote 10/23 - Estância Paraíso, Alto Paraíso de Goiás - GO, 73770-000

Telefone: (61) 99972-4560

Site: <https://www.joaodebarrochapada.com.br/>

Redes Sociais: [Instagram] @joaodebarrochapada / [Facebook] João de Barro camping e suítes



Fotos: Reprodução da internet.

Pousada Sertão

Endereço: R Francisco Salermo, 545, Paraisinho | Alto Paraíso de Goiás | Goiás | Brasil | CEP: 73770-000

Telefone: (62) 99941-0306

Site: <https://pousadasertao.com.br/>

Redes Sociais: Não possui



Fotos: Reprodução da internet.

Pousada Paraíso

Endereço: R. Elísio Bandeira, Quadra 61 - Lote 16 - PARAISINHO, Alto Paraíso de Goiás - GO, 73770-000

Telefone: (62) 99558-0330

Site: <https://www.pousadaparaísogo.com.br/>

Redes Sociais: [Instagram] @pousadaparaíso.go



Fotos: Reprodução da internet.

Pousada Rainha das águas

*Endereço: Alameda do Cristal, S/N, Quadra 3 Lote 5 - Residencial Eldorado
CEP 73.770-000 - Alto Paraíso de Goiás - GO*

Telefone: (62) 99905-6529

Site: Não possui

Redes Sociais: [Instagram] @pousadarainhadasaguaschapada



Fotos: Reprodução da internet.

Recanto da Luz

Endereço: Rua Domingos Ferreira 04, 73770-000, Alto Paraiso de Goias

Telefone: Não possui

Site: <https://www.booking.com/hotel/br/recanto-da-luz-alto-paraiso-de-goias.pt-br.html>

Redes Sociais: Não possui



Fotos: Reprodução da internet.

Pousada Praça do Bambu

Endereço: Avenida Ary Valadão Filho, Quadra 2 Lote 7, Alto Paraíso de Goiás, CEP 73770-000

Telefone: (61) 99644-0917

Site: Não possui

Redes Sociais: Não possui



Fotos: Reprodução da internet.

Suítes Acolhedoras da Diva

Endereço: Rua Torquato Moreira, Quadra 11, Lote 08, Setor Novo Horizonte, Alto Paraíso de Goiás, CEP 73770-000

Telefone: (62) 99600-2596

Site: Não possui

Redes Sociais: Não possui



Fotos: Reprodução da internet.

Trilhas da Chapada

Endereço: Avenida Esperanto Quadra 10 Lote 05 - Novo Horizonte, Alto Paraíso de Goiás - GO, 73770-000

Telefone: (62) 99967-9932

Site: Não possui

Redes Sociais: [Instagram] @_trilhasdachapada



Fotos: Reprodução da internet.

Vila Cerrado

Endereço: R. 2, quadra 2, lote 17 - Estância Paraíso, Alto Paraíso de Goiás - GO, 73770-000

Telefone: (62) 99939-0117

Site: <https://vilacerrado.com.br/>

Redes Sociais: [Instagram] @vila_cerrado / [Facebook] Vila cerrado



Fotos: Reprodução da internet.

Vila Flor

Endereço: R. Azaléia, Quadra 19A Lote 16 - Residencial Eldorado, Alto Paraíso de Goiás - GO, 73770-000

Telefone: (54) 98143-0355

Site: <https://www.vilaflocerrado.com.br/>

Redes Sociais: [Instagram] @vilaflocerrado

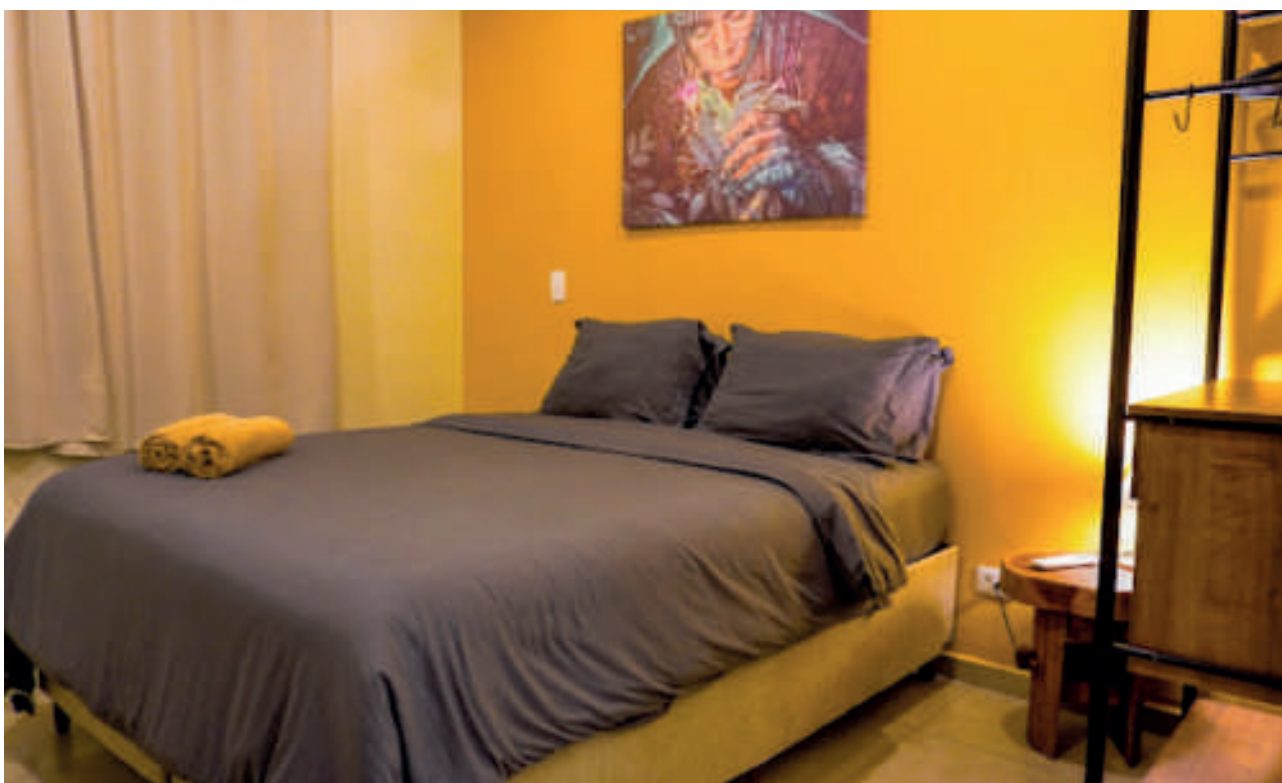

Fotos: Reprodução da internet.

Villa Pouso Alto

Endereço: Rua 4, s/n., Condomínio Vista do Pouso Alto, casa 8. Bairro - Estância Paraíso, Alto Paraíso de Goiás - GO, 73770-000

Telefone: (61) 99379-3900

Site: <https://www.villapousoalto.com.br/>

Redes Sociais: [Instagram] @villapousoalto



Fotos: Reprodução da internet.

Bem Vida

Endereço: Rua D, Q5 L2 - Vila Bandeira, Alto Paraíso de Goiás - GO, 73770-000

Telefone: (62) 99182-9668

Site: Não possui

Redes Sociais: Não possui



Fotos: Reprodução da internet.

MEIOS DE HOSPEDAGEM – SÃO JORGE

Água Doce Hospedagem

Endereço: Rua 8 Quadra 4 Lote 1 São Jorge II, Alto Paraíso de Goiás - GO, 73778-000

Telefone: (61) 99688-1528

Redes Sociais: [Instagram] @aguadocehospedagem



Fotos: Reprodução da internet.

Baguá Bangalôs

Endereço: R. Um, S/n - Distrito de São Jorge, Alto Paraíso de Goiás - GO, 73770-000

Telefone: (61) 99876-3388

Redes Sociais: [Instagram] @baguabangalos



Fotos: Reprodução da internet.

Boomerang Pousada

Endereço: Rua 6, Quadra 04, Lote 03, Alto Paraíso de Goiás - GO, 73770-000

Telefone: (61) 99939-2336

Site: Não possui

Redes Sociais: [Instagram] @boomerangpousada



Fotos: Reprodução da internet.

Campo Base Ecolodge

Endereço: Rua 01, s/n, Qd 16, Lote 02 Distrito de - São Jorge, Alto Paraíso de Goiás - GO, 73770-000

Telefone: (61) 99911-3388

Site: <https://campobase.com.br/>

Redes Sociais: [Instagram] @campobase_ecolodge



Fotos: Reprodução da internet.

Chalé Casa de Pedra

Endereço: Rua 1 Quadra 4 Lote Único - São Jorge, Alto Paraíso de Goiás - GO, 73770-000

Telefone: (62) 99601-3907

Site: Não possui

Redes Sociais: [Instagram] @casadepedrachapada



Fotos: Reprodução da internet.

Chalé Hospedagem Suçuarana

Endereço: Rua 10 Quadra 6 São Jorge 2 Lote 16, São Jorge, CEP 73770-000

Telefone: (62) 99641 6860

Site: Não possui

Redes Sociais: Não possui



Fotos: Reprodução da internet.

Chalés e Camping Mata Zen Garden

Endereço: R. Pequi, quadra 2 - lote 5 - Vila de São Jorge, Alto Paraíso de Goiás - GO, 73770-000

Telefone: (62) 99827-2829

Site: Não possui

Redes Sociais: [Instagram] @matazencamping / [Facebook] Camping & Chalés da Mata - Zen



Fotos: Reprodução da internet.

Chalés Luar da Chapada

Endereço: R. Um - São Jorge, Alto Paraíso de Goiás - GO, 73770-000

Telefone: (62) 99981-4404

Site: Não possui

Redes Sociais: [Facebook] Chalés Luar da Chapada



Fotos: Reprodução da internet.

Complexo Munay

Endereço: Estrada Mirante da Estrela km 2 lotes 1-2 SN - Vila de São Jorge, Alto Paraíso de Goiás - GO, 73778-000

Telefone: (62) 99860-2811

Site: <https://munaychapada.com.br/>

Redes Sociais: [Instagram] @munaychapada



Fotos: Reprodução da internet.

Hostel & Camping Do Encontro

Endereço: Rua 4 Ingá Lote 17 , Vila de, Alto Paraíso de Goiás - GO, 73770-000

Telefone: (11) 96066-0046

Site: Não possui

Redes Sociais: [Instagram] @campingdoencontro / [Facebook] Camping & Hostel do Encontro



Fotos: Reprodução da internet.

Hostel Candombá

Endereço: Rua 2 Quadra 3 Lote 04 São Jorge I Vila de, Alto Paraíso de Goiás - GO, 73770-000

Telefone: (62) 99646-8177

Site: Não possui

Redes Sociais: [Instagram] @candombahostel



Fotos: Reprodução da internet.

Maloca Hospedagem

Endereço: R. 6, Quadra 4 - lote 8 - São Jorge I, Alto Paraíso de Goiás - GO, 73770-000

Telefone: (62) 99659-7807

Site: <https://hotels.cloudbeds.com/reservas/UEo0lf>

Redes Sociais: [Instagram] @maloca.br / [Facebook] Maloca Hospedagem



Fotos: Reprodução da internet.

Namastê Suítes e Chalés

Endereço: Rua 3 quadra 10 lote 1, São Jorge, Alto Paraíso de Goiás - GO, 73770-000

Telefone: (61) 99685-8632

Site: Não possui

Redes Sociais: [Instagram] @namaste_chapadadosveadeiros



Fotos: Reprodução da internet.

Palipalan Pousada

Endereço: Rua Rua São Jorge, 04 - 02 Quadra 02 Lote, Alto Paraíso de Goiás - GO, 73770-000

Telefone: (61) 99828-8298

Site: Não possui

Redes Sociais: [Instagram] @palipalanpousada



Fotos: Reprodução da internet.

Pousada Águas de Março

Endereço: Rua 12 Quadra 14 Lotes 3 e 4 São Jorge I Vila de - São Jorge, Alto Paraíso de Goiás - GO, 73770-000

Telefone: (61) 99962-2082

Site: <https://www.chapadadosveadeiros.com.br/>

Redes Sociais: [Instagram] @pousadaaguasdemarco



Fotos: Reprodução da internet.

Pousada Arara Canindé & Chapada Guia Turismo

Endereço: Rua 12, Quadra 6, Lote 13 - São Jorge, Alto Paraíso de Goiás - GO, 73770-000

Telefone: (61) 99957-1217

Site: Não possui

Redes Sociais: [Instagram] @pousadacaninde



Fotos: Reprodução da internet.

Pousada Bambu Brasil

Endereço: Rua 1, Quadra 01, Lote 08, s/n - São Jorge I, Alto Paraíso de Goiás - GO, 73770-000

Telefone: (61) 99554-5686

Site: <https://www.bambubrasil.com.br/>

Redes Sociais: [Instagram] @pousadabambubrasil / [Facebook] Pousada Bambu Brasil



Fotos: Reprodução da internet.

Pousada Calangos (Espaço Calangos)

Endereço: Rua Pequi Q-04 LT-11 Rua São Jorge, 1, Alto Paraíso de Goiás - GO, 73770-000

Telefone: (61) 99123-6823

Site: Não possui

Redes Sociais: [Instagram] @calangoshospedagem

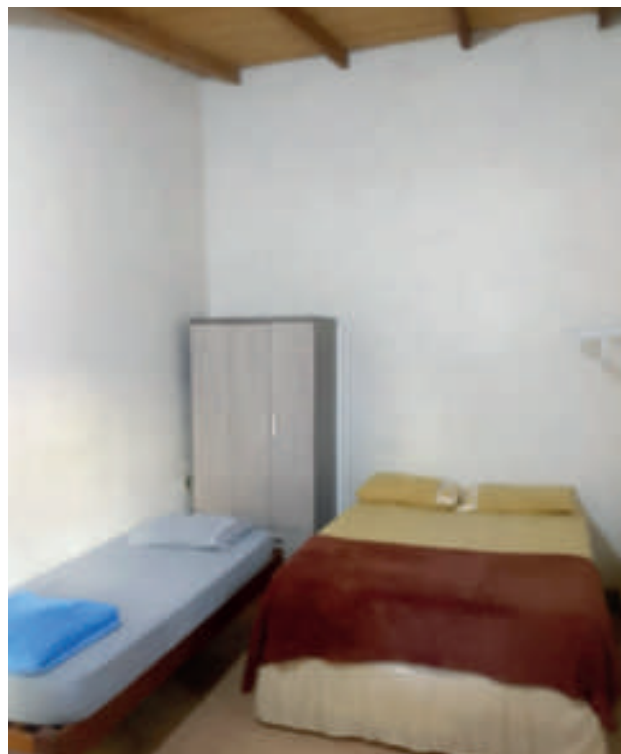

Fotos: Reprodução da internet.

Pousada Caminho das Cachoeiras

Endereço: Rua 1, Quadra 16, Lote 1, S/n Vila São Jorge, Alto Paraíso de Goiás - GO, 73770-000

Telefone: (61) 99807-4342

Site: <https://www.caminhodascachoeiras.com.br/>

Redes Sociais: [Instagram] @pousadacaminhodascachoeiras / [Facebook] Pousada Caminho das Cachoeiras



Fotos: Reprodução da internet.

Pousada Casa das Flores

Endereço: Rua Dez, Q.14, L, 2, São Jorge, Alto Paraíso de Goiás - GO, 73770-000

Telefone: (61) 99153-9043

Site: <https://pousadacasadasflores.com.br/contact-10>

Redes Sociais: [Instagram] @pousadacasadasflores / [Facebook] Pousada Casa das Flores



Fotos: Reprodução da internet.

Hospedaria São Jorge (Antiga Pousada Casa Grande)

Endereço: R. Jatobá, 26 - Vila de São Jorge, Alto Paraíso de Goiás - GO, 73778-000

Telefone: (62) 99664-6762

Site: Não possui

Redes Sociais: Não possui

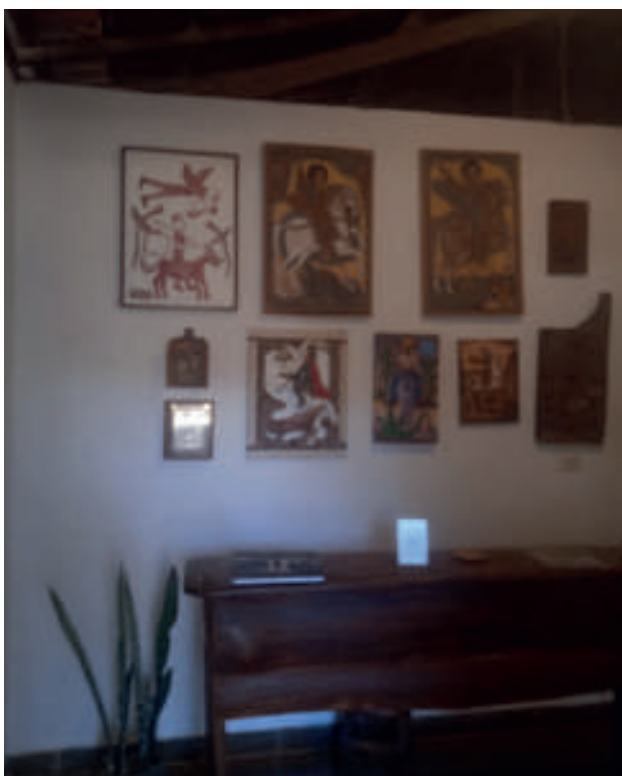

Fotos: Reprodução da internet.

Pousada Céu Azul

Endereço: Rua 12 , SN - Bairro: São Jorge - Alto Paraiso De Goiás, Brasil - 73770-000

Telefone: (62) 99683-8030

Site: Não possui

Redes Sociais: [Instagram] @pousadaceuazull



Fotos: Reprodução da internet.

Pousada Cristal da Terra

Endereço: Rua 1, Quadra 3, Lote 1, S/n - São Jorge, Alto Paraíso de Goiás - GO, 73770-000, Brasil

Telefone: (61) 9978-9128

Site: <https://pousadacristaldaterra.com.br/>

Redes Sociais: [Instagram] @cristaldaterrapousada / [Facebook] Pousada Cristal da Terra



Fotos: Reprodução da internet.

Pousada Cristal de Jorge

Endereço: Viela C - Vila de São Jorge, Alto Paraíso de Goiás - GO, 73770-000

Telefone: (62) 98252-1054 / (62) 99806-9043

Site: Não possui

Redes Sociais: [Instagram] @cristal.dejorge

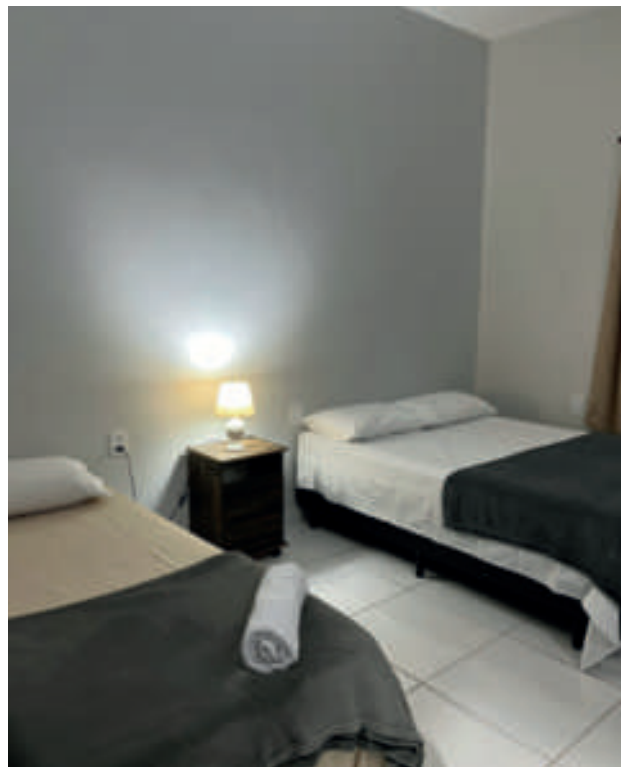

Fotos: Reprodução da internet.

Pousada e Restaurante da Nenzinha

Endereço: Rua 06 Qd.11 Lt. 02 Povoado de São Jorge, São Jorge, CEP 73770-000

Telefone: (62) 98408-1261

Site: Não possui

Redes Sociais: [Instagram] @pousadanenzinha / [Facebook] Restaurante Nenzinha



Fotos: Reprodução da internet.

Pousada Flor de Debora

Endereço: Rua Oito Quadra 12 Lote 02 S/N - Povoado de São Jorge , Alto Paraíso de Goiás, CEP 73770-000

Telefone: (62) 99974-3840

Site: Não possui

Redes Sociais: [Instagram] @flordedeborapousada / [Facebook] Flor de Debora Pousada



Fotos: Reprodução da internet.

Pousada Flor de Maio

Endereço: Rua 10, quadra 6, lote 26 São Jorge, São Jorge, CEP 73770-000

Telefone: (62) 99641-6860

Site: Não possui

Redes Sociais: [Instagram] @pousada_flordemaio



Fotos: Reprodução da internet.

Pousada Luz do Sol

Endereço: Vila São Jorge Rua 6 Quadra 12 Lote 2, São Jorge, Alto Paraíso de Goiás - GO, 73770-000

Telefone: (62) 99816-1583

Site:

Redes Sociais: [Instagram] @luzdosolpousadadateia



Fotos: Reprodução da internet.

Pousada Manhã de Sol

Endereço: Rua 07, quadra 15, lote 04, S/N, R. São Jorge, 1, Alto Paraíso de Goiás - GO, 73770-000

Telefone: (62) 99900-3302 / (62) 99963-0179

Site: <https://www.manhadesol.com/>

Redes Sociais: [Instagram] @pousadamanhadesol / [Facebook] Pousada Manhã de Sol



Fotos: Reprodução da internet.

Pousada Morada do Sol

Endereço: Rodovia GO 239 Zona Rural, Alto Paraíso de Goiás - GO, 73778-000

Telefone: (62) 99649-2051

Site: Não possui

Redes Sociais: Não possui



Fotos: Reprodução da internet.

Pousada Mundo Dha Lua

Endereço: Rua 12 s/n Vila de São Jorge, Alto Paraíso de Goiás - GO, 73770-000

Telefone: (61) 99983-8577

Site: <https://www.pousadamundodhalua.com.br/>

Redes Sociais: [Instagram] @pousadamundodha / [Facebook] Francisco Das Chagas Sousa Araujo (Pousada Mundo Dha Lua)



Fotos: Reprodução da internet.

Pousada Por do Sol

Endereço: Rua 2 quadra 2 lote 1, Alto Paraíso de Goiás - GO, 73770-000

Telefone: (62) 99667-9534

Site: Não possui

Redes Sociais: [Instagram] @pousada_por_do_sol



Fotos: Reprodução da internet.

Pousada Valle das Pedras

Endereço: Rua 6 Qd 4 Lote 7, S/N - São Jorge, Alto Paraíso de Goiás - GO, CEP: 73770-000

Telefone: (62) 98224-9507

Site: <https://valedaspedraspousa.wixsite.com/chapada>

Redes Sociais: Não possui



Fotos: Reprodução da internet.

Savana Hostel

Endereço: R. Mangaba, Lote 18 - São Jorge, Alto Paraíso de Goiás - GO, 73770-000

Telefone: (62) 99511-9024

Site: <https://www.savanahostel.com.br/>

Redes Sociais: [Instagram] @savanahostel



Fotos: Reprodução da internet.

Seriema Hospedagem

Endereço: R. Dez, quadra 5, lote 6 - São Jorge II, Alto Paraíso de Goiás - GO, 73770-000

Telefone: (62) 99641-6860

Site: Não possui

Redes Sociais: [Instagram] @seriema.hospedagem



Fotos: Reprodução da internet.

Shamballa Pousada

Endereço: Rua 12, Qd. 1 Lt. 1 s/n - Distrito de São Jorge - Alto Paraíso de Goiás – GO, 73770-000

Telefone: (61) 99981-1885

Site: <https://shamballapousada.com.br/>

Redes Sociais: [Facebook] Pousada Shamballa



Fotos: Reprodução da internet.

Espaço Shanti - Suítes & Chalés

Endereço: R. Três, Quadra 10 - Lote 1 - Vila de São Jorge, Alto Paraíso de Goiás - GO, 73778-000

Telefone: (62) 99968-1569

Site: <https://www.espacoshanti.net/>

Redes Sociais: [Instagram] @espaco_shanti_saojorge



Fotos: Reprodução da internet.

Suítes Novo Amanhecer

Endereço: R. Dez, qd 06 - Lote 18 - São Jorge, Alto Paraíso de Goiás - GO, 73770-000

Telefone: (62) 99939-9017

Site: Não possui

Redes Sociais: Não possui



Fotos: Reprodução da internet.

Taiuá Ambiental

Endereço: R. Pitanga, 455 - São Jorge, Alto Paraíso de Goiás - GO, 73770-000

Telefone: (62) 99981-8977

Site: <https://www.pousadataiua.com/>

Redes Sociais: [Instagram] @taiuaambiental



Fotos: Reprodução da internet.

Trilha Violeta Pousada

Endereço: Rua 12, Quadra 07, Lote 05, s/n - São Jorge, Alto Paraíso de Goiás - GO, 73770-000

Telefone: (61) 99985-6544

Site: <http://www.trilhavioleta.com.br/>

Redes Sociais: [Instagram] @trilhavioletapousada



Fotos: Reprodução da internet.

Tronco do Ipê Hospedagem

Endereço: Rua 08, R. Pitanga, Quadra 05 - Lote 25 - II, Alto Paraíso de Goiás - GO, 73770-000

Telefone: (61) 99982-8295

Site: Não possui

Redes Sociais: [Instagram] @troncodoipe

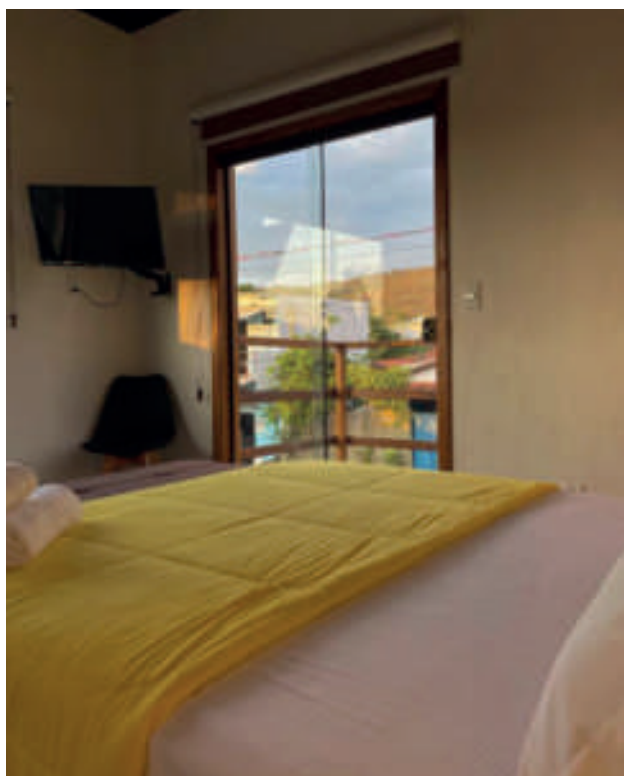

Fotos: Reprodução da internet.

Village São Jorge Hotel Residencial

*Endereço: Rua 07, quadra 15, lote 2, Vila de São Jorge | Alto Paraíso de Goiás
| Goiás | Brasil | CEP: 73770-000*

Telefone: (61) 99904-4880

Site: <https://www.villagesaojorge.com.br/>

Redes Sociais: [Instagram] @villagesaojorge



Fotos: Reprodução da internet.

MEIOS DE HOSPEDAGEM – MOINHO

A Casa Anand Alok (Casa Satori)

Endereço: Casa Satori - Moinho, Alto Paraíso de Goiás - GO, 73770-000

Telefone: (62) 99910-5417

Redes Sociais: [Facebook] – Casa Satori



Fotos: Reprodução da internet.

Casa Mutamba

Endereço: Chácara Rosa Sharon, Moinho, Alto Paraíso de Goiás - GO, 73770-000

Telefone: (62) 99628-2720

Site: Não possui

Redes Sociais: [Instagram] @casamutamba



Fotos: Reprodução da internet.

Jardim Águas da Manhã

Endereço: Sítio Maiana Povoado, Moinho - Alto Paraíso de Goiás, GO, 73770-000

Telefone: (62) 99667-6613

Site: Não possui

Redes Sociais: Não possui



Fotos: Reprodução da internet.

Sítio Macaúbas do Moinho

Endereço: Rua da Esquerda Povoado do Moinho, Alto Paraíso de Goiás, CEP 73770-000

Telefone: (61) 99811-2006

Site: Não possui

Redes Sociais: [Instagram] @sitiomacaubasmoinho



Fotos: Reprodução da internet.

Casa da Lis

Endereço: R. Cândido Paulino, Quadra 20 - Lote 05 - Eldorado, Alto Paraíso de Goiás - GO, 73770-000

Telefone: (61) 99605-6556

Site: Não possui

Redes Sociais: [Instagram] @casadalisaltoparaíso



Fotos: Reprodução da internet.

Casa Da Pri 'By Gaia Na Chapada'

Endereço: Rua 6, Quadra 21 - São Jorge, Alto Paraíso de Goiás - GO, 73770-000

Telefone: (62) 98177-8126

Site: Não possui

Redes Sociais: [Instagram] @casadapribygaia / [Facebook] Casa da Pri - "By Gaia na Chapada"



Fotos: Reprodução da internet.

Chalés Giralua

Endereço: R. Canela D'ema - São Jorge, Alto Paraíso de Goiás - GO, 73770-000

Telefone: (62) 99847-5727

Site: Não possui

Redes Sociais: [Facebook] Giralua



Fotos: Reprodução da internet.

Chalés Toa Rosa

Endereço: Rua 12 Quadra 10 Lote 8, São Jorge, Alto Paraíso de Goiás - GO, CEP 73770-000

Telefone: (62) 99648-0795

Site: Não possui

Redes Sociais: [Instagram] @ chales_toa_rosa



Fotos: Reprodução da internet.

Lambuze (Trailers)

Endereço: *Mirante do Pôr do Sol - São Jorge, Alto Paraíso de Goiás - GO, 73770-000*

Telefone: (11) 98424-7106 / (61) 3020-2624

Site: <https://lambuze.com.br/>

Redes Sociais: [Instagram] @ *_lambuze_* / [Facebook] *Lambuze*



Pousada Alecrim do Campo

Endereço: Rua 12, Quadra 09, Lote 04 - Vila de São Jorge, Alto Paraíso de Goiás - GO, 73778-000

Telefone: (61) 99988-9078

Site: <http://pousadaalecrimdocampo.com.br/>

Redes Sociais: [Instagram] @pousadaalecrimdocampo / [Facebook] Pousada Alecrim do Campo - GO



Pousada Egrégora

Endereço: Rua Canela D'ema, Quadra 10 - Lote 12 - Vila de São Jorge, Alto Paraíso de Goiás - GO, 73770-000

Telefone: (61) 99279-9155

Site: <https://www.pousadaegregora.com.br/>

Redes Sociais: Não possui



Fotos: Reprodução da internet.

MEIOS DE HOSPEDAGEM – ZONA RURAL

Bangalôs Banglo (Banglo Chapada)

Endereço: Rod GO-239 Km-12 sent Colinas do Sul margem direita - Zona Rural, Alto Paraíso de Goiás - GO, 73770-000

Telefone: (61) 3686-5513

Redes Sociais: [Instagram] @banglochapada / [Facebook] Banglo



Fotos: Reprodução da internet.

Canto da Coruja

Endereço: Rua Um, Estrada para o Mirante da Estrela, s/n, Casa 1 - Zona Rural, Alto Paraíso de Goiás - GO, 73770-000

Telefone: (62) 99900-9144

Site: <https://www.cantodacoruja.com/>

Redes Sociais: [Instagram] @cantodacorujachapada



Fotos: Reprodução da internet.

Casas Indaia & África

Endereço: Antiga Fazenda Veadeiros S/N, Estrada Vicinal Malhadinha, Zona Rural 73770-000 Alto Paraíso de Goiás, GO

Telefone: (61) 99815-1898

Site: Não possui

Redes Sociais: [Instagram] @casasindaiaefrica / [Facebook] Casas Indaiá & África, Belíssimas Casas na Chapada dos Veadeiros



Fotos: Reprodução da internet.

Chalé Taipa de Pilão

Endereço: Rodovia GO 239 KM 55 Estrada Parque - Zona Rural, Alto Paraíso de Goiás - GO, 73770-000

Telefone: (61) 99551-0985

Site: Não possui

Redes Sociais: [Instagram] @chalestaipadepilao / [Facebook] Taipa de Pilão - Casa e Chalés



Fotos: Reprodução da internet.

Chalés Casa Borba

Endereço: GO-239 - Alto Paraíso de Goiás, GO, 73770-000

Telefone: (61) 99806-8256

Site: Não possui

Redes Sociais: Não possui



Fotos: Reprodução da internet.

Estância Jacy

Endereço: BR-010, RF8C+VX Estância Jacy - Alto Paraíso de Goiás, GO, 73770-000

Telefone: (61) 99998-4050

Site: Não possui

Redes Sociais: [Instagram] @estancia_jacy



Fotos: Reprodução da internet.

Fazenda Escola Bona Espero

Endereço: GO-239, Km 60 - Alto Paraíso de Goiás, GO, 73770-000

Telefone: (62) 99848-3307

Site: <https://bonaespero.org.br/mobirise/BE/>

Redes Sociais: [Instagram] @bonaespero

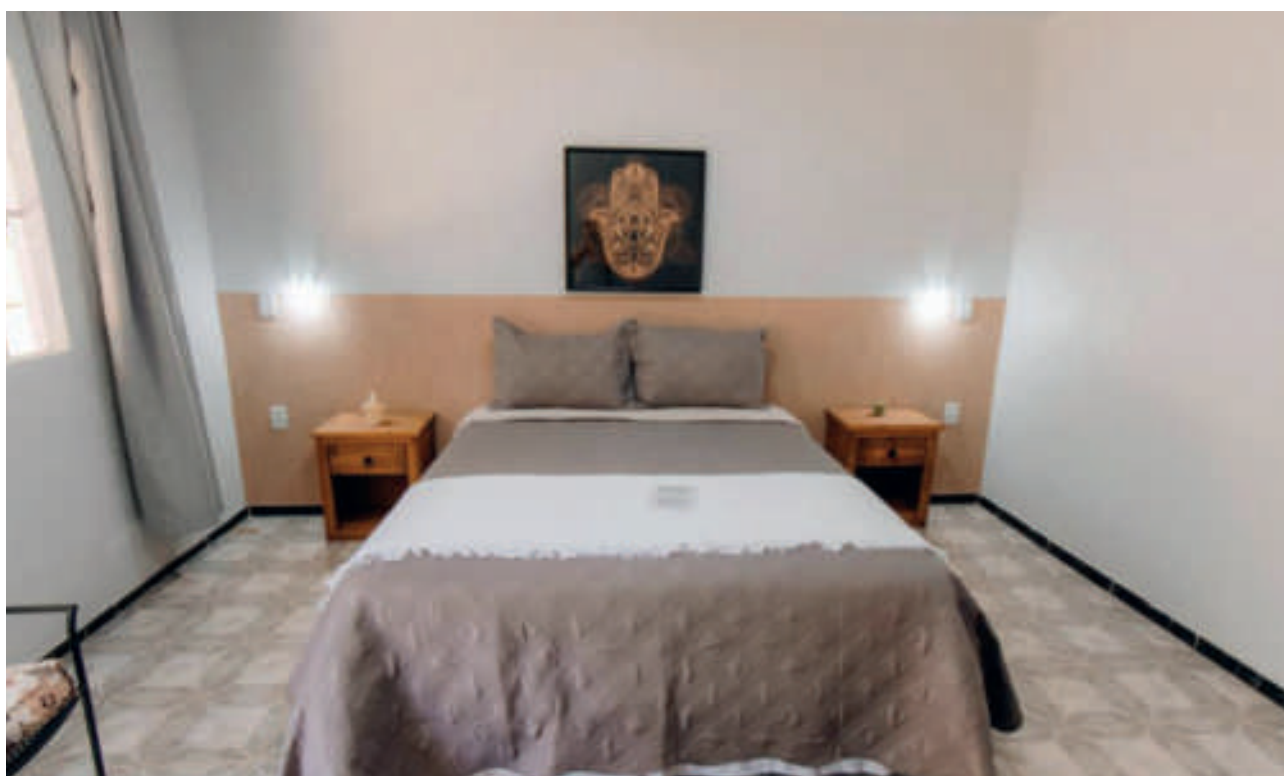

Fotos: Reprodução da internet.

Camping PachaMama

Endereço: Camping Pachamama, GO-239 KM 17, Alto Paraíso De Goiás GO, 73770-000

Telefone: (62) 9976-1934

Site: <https://www.campingpachamama.tur.br/>

Redes Sociais: [Instagram] @campingpachamama / [Facebook] @Camping PachaMama



Fotos: Reprodução da internet.

Kalu Oka

Endereço: A DIREITA FAZ. SAN GERMAN, GO-239, KM 60 - 5, Alto Paraíso de Goiás - GO, 73770-000

Telefone: (62) 99613-6943

Site: Não possui

Redes Sociais: [Instagram] @kalu.oka



Fotos: Reprodução da internet.

Palo Santo Pousada Campestre

Endereço: Rodovia GO-118, Alto Paraíso de Goiás Zona Rural, 04 km antes da cidade, Alto Paraíso de Goiás - GO, 73770-000

Telefone: (62) 99628-5688

Site: Não possui

Redes Sociais: [Instagram] @palosantochapada

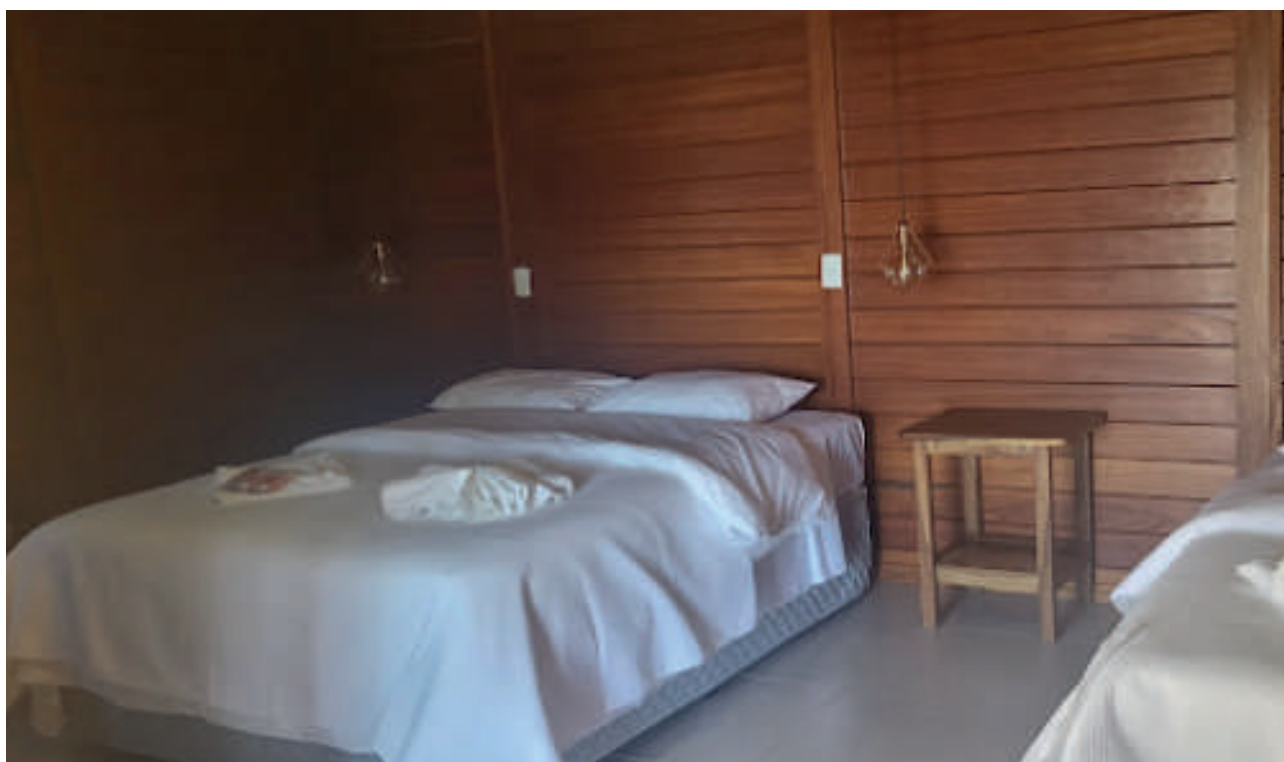

Fotos: Reprodução da internet.

Pousada Cabanas

Endereço: Chácara Nosso Lar, GO-239, Alto Paraíso de Goiás - GO, 73770-000

Telefone: (62) 99622-5231

Site: Não possui

Redes Sociais: [Instagram] @pousada.cabanass



Fotos: Reprodução da internet.

Pousada Chalés Além do Paraíso

Endereço: GO-239, Alto Paraíso de Goiás - GO, Brasil 16km de São Jorge e 14km De Alto Paraíso Go

Telefone: (62) 99649-7330

Site: Não possui

Redes Sociais: [Instagram] @chaleschapadadosveadeiros



Fotos: Reprodução da internet.

Pousada Flor e Ser

Endereço: Alto Paraíso, GO. GO-118 km, GO-118, 161, Alto Paraíso de Goiás - GO, 73760-000

Telefone: (62) 99912-4266

Site: Não possui

Redes Sociais: Não possui

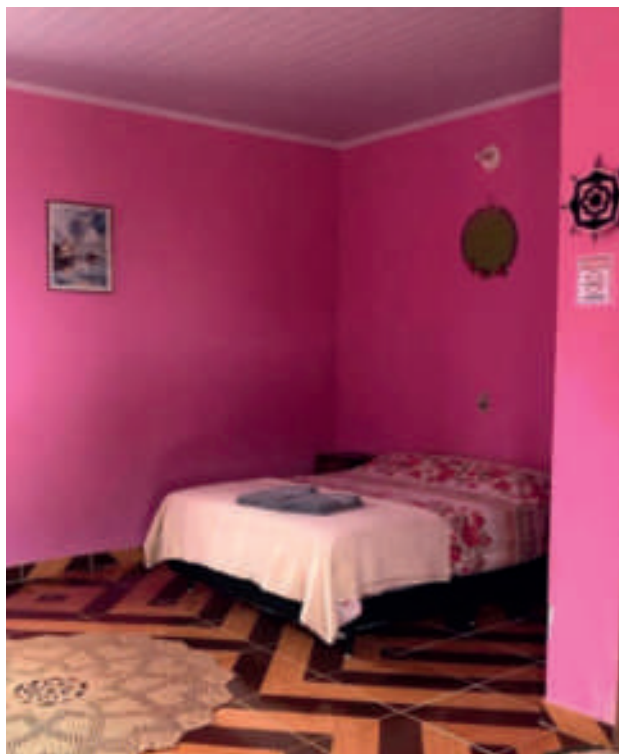

Fotos: Reprodução da internet.

Pousada Inácia

Endereço: Rodovia GO-118 KM 159, Fazenda Almessegas, Alto Paraíso de Goiás - GO

Telefone: (62) 99908-0895

Site: <https://pousadainacia.com.br/>

Redes Sociais: [Instagram] @pousadainacia / [Facebook] Pousada Inácia



Fotos: Reprodução da internet.

Pousada Mirante Serrano

Endereço: GO-239, km 60 - Mirante do morro da baleia, Alto Paraíso de Goiás - GO, 73770-000

Telefone: (62) 99404-0196

Site: <https://pousadamiranteserrano.com.br/>

Redes Sociais: [Instagram] @pousadamiranteserrano / [Facebook] Pousada Camping Mirante Serrano



Fotos: Reprodução da internet.

Pousada Morada do Sol

Endereço: Rodovia GO 239 Zona Rural, Alto Paraíso de Goiás - GO, 73778-000

Telefone: (62) 99649-2051

Site: Não possui

Redes Sociais: Não possui



Fotos: Reprodução da internet.

Pousada Querubina

Endereço: Rodovia GO 239 km 58, Chácara Vellozia, Margem esquerda da estrada - Parque Nacional, Alto Paraíso de Goiás - GO, 73770-000

Telefone: (62) 99944-1618

Site: Não possui

Redes Sociais: [Instagram] @pousada_querubina_

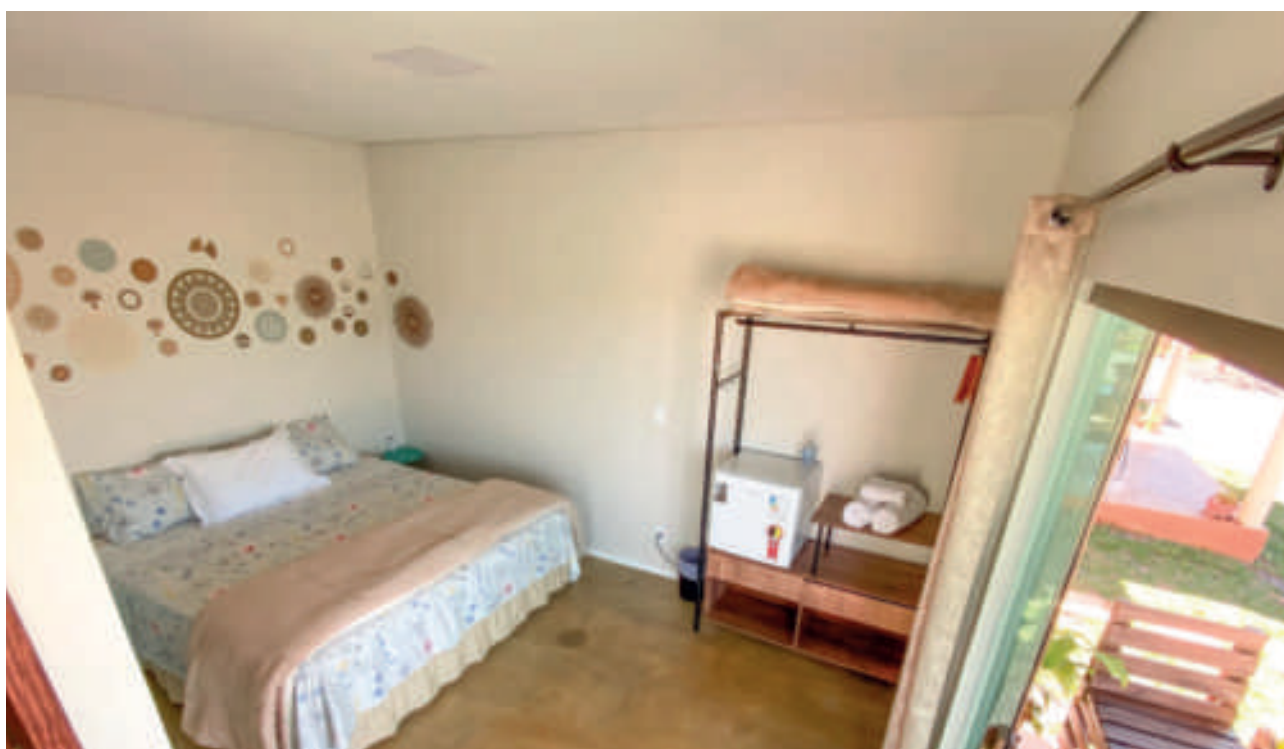

Fotos: Reprodução da internet.

Pousada Rancho dos Ipês

Endereço: GO-239, km 64 - Alto Paraíso de Goiás, GO, 73770-000

Telefone: (61) 98114-7608 / (61) 98114-0606

Site: Não possui

Redes Sociais: [Instagram] @ranchodosipess / [Facebook] Rancho dos Ipês



Fotos: Reprodução da internet.

Pousada Recanto da Baleia (Chalés Recanto da Baleia)

Endereço: Fazenda sitio volta da serra Morro da baleia, Alto Paraíso de Goiás - GO, 73770-000

Telefone: (62) 99943-1595

Site: Não possui

Redes Sociais: Não possui



Fotos: Reprodução da internet.

Pousada Fazenda São Bento

Endereço: Pousada Fazenda São Bento GO 239 KM 8 - Caixa Posta 72 - Zona Rural, Alto Paraíso de Goiás - GO, 73770-000

Telefone: (62) 99954-1299

Site: <https://www.pousadasaobento.com.br/novo/>

Redes Sociais: [Instagram] @pousadasaobento



Fotos: Reprodução da internet.

Recanto das Mels Bangalôs

Endereço: GO-239, km 62 - Chapada dos Veadeiros, Alto Paraíso de Goiás - GO, 73770-000

Telefone: (61) 98150-6556

Site: Não possui

Redes Sociais: [Instagram] @recantodasmels / [Facebook] Recanto das Mels - Chapada dos Veadeiros



Fotos: Reprodução da internet.

Recanto dos Anjos

Endereço: GO-239 - Alto Paraíso de Goiás, GO, 73770-000

Telefone: (11) 98339-4161

Site: Não possui

Redes Sociais: [Instagram] @recantodosanjoschapada



Fotos: Reprodução da internet.

Rustik Chapada

Endereço: Rustik Chapada - Av. João Bernades Rabêlo - Cachoeira da Usina, Alto Paraíso de Goiás - GO, 73770-000

Telefone: (62) 99871-3062

Site: <https://www.rustikchapada.com.br/>

Redes Sociais: [Instagram] @rustikchapada



Fotos: Reprodução da internet.

Terra Booma

Endereço: GO-239 Fazenda, Alto Paraíso de Goiás, CEP 73770-000

Telefone: (62) 99850-7991

Site: Não possui

Redes Sociais: [Instagram] @terrabooma / [Facebook] Terra Booma



Fotos: Reprodução da internet.

Terra Coral | Alto Paraiso De Goiás

Endereço: Rodovia Go 239 km 08 chac 185 - Fazenda Sao Bento, Alto Paraíso de Goiás - GO, 73770-000

Telefone: (54) 98143-0355

Site: <https://www.terracoral.com.br/>

Redes Sociais: [Instagram] @terracoral.hospedagem



Fotos: Reprodução da internet.

Toca do Guará Ecopousada

Endereço: Chácara 2, Rodovia 239, Km 90 - Lado Esquerdo, Alto Paraíso de Goiás - GO, 73778-000

Telefone: (62) 99949-6837

Site: <https://www.tocadoguara.tur.br/#Faleconosco>

Redes Sociais: [Instagram] @tocadoguarachapada



Fotos: Reprodução da internet.

Valle das Pedras

Endereço: GO-239, Km 36, São Jorge, Alto Paraíso de Goiás - GO, 73770-000

Telefone: (62) 99188-6236

Site: Não possui

Redes Sociais: [Instagram] @valledaspedras



Fotos: Reprodução da internet.

Vila da Mata Chalés

Endereço: Rod. GO 118, KM176, a esquerda 2KM PONTEZINHA (ZONA RURAL) - Alto Paraíso de Goiás, GO, 73770-000

Telefone: (62) 99825-5536

Site: <https://www.viladamatachales.com.br/>

Redes Sociais: [Instagram] @viladamatachalesap



Fotos: Reprodução da internet.

Villa Annapurna

Endereço: Rodovia Go 239 km 12 Zona rural, Alto Paraíso de Goiás - GO, 73770-000

Telefone: (62) 99366-9488

Site: <https://annapurnavilla.com.br/>

Redes Sociais: [Instagram] @villa_annapurna / [Facebook] Villa Annapurna



Fotos: Reprodução da internet.

Villa Hy Brasil

Endereço: 6km até a porteira de entrada Zona Rural - Rodovia GO 239, Km 60 s/n Zona Rural Na, Estr. Serra da Boa Vista, 1, Alto Paraíso de Goiás - GO, 73770-000

Telefone: (61) 99669-7373

Site: <https://villahybrasil.com.br/>

Redes Sociais: [Instagram] @villahybrasil / [Facebook] Villa Hy Brasil - Chapada dos Veadeiros



Fotos: Reprodução da internet.

Villa Xuá

Endereço: GO-239, Alto Paraíso de Goiás, CEP 73770-000

Telefone: (61) 98103-0802

Site: Não possui

Redes Sociais: [Instagram] @vila_xua



Fotos: Reprodução da internet.

Woodstock Guest House

Endereço: Fazenda Woodstock - Estr. do Vale Verde, km 10 - Alto Paraíso de Goiás, GO, 73770-000

Telefone: (61) 99306-6210

Site: <https://www.woodstockguesthouse.com/>

Redes Sociais: [Instagram] @woodstockvaleverde



Fotos: Reprodução da internet.

Bio Chale Rota das Araras

Endereço: Sítio Rota das araras Zona rural, Alto Paraíso de Goiás - GO, 73770-000

Telefone: (61) 99209-1904

Site: Não possui

Redes Sociais: [Instagram] @sitorotadasararas



Fotos: Reprodução da internet.

Aldeia Multiétnica

Endereço: Chácara da Prosperidade, Estr. do Vale Verde - Alto Paraíso de Goiás, GO, 73770-000

Telefone: (62) 99953-9010 / (62) 99388-4974

Site: <https://www.aldeiamultiétnica.com.br/>

Redes Sociais: [Instagram] @aldeiamultiétnica / [Facebook] Aldeia Multiétnica



Fotos: Reprodução da internet.

Bangalô Ametista View

Endereço: Fazenda Flor da Mata, GO 118, Km 151, Alto Paraíso de Goiás - GO, CEP 73770-000

Telefone: (21) 99538-0116

Site: Não possui

Redes Sociais: Não possui



Fotos: Reprodução da internet.

Capim Estrela

Endereço: GO 239 Km 18 - Morro da Baleia, Alto Paraíso de Goiás - GO, 73770-000

Telefone: (62) 98319-8811

Site: <https://www.capimestrela.com>

Redes Sociais: [Instagram] @capimestrela

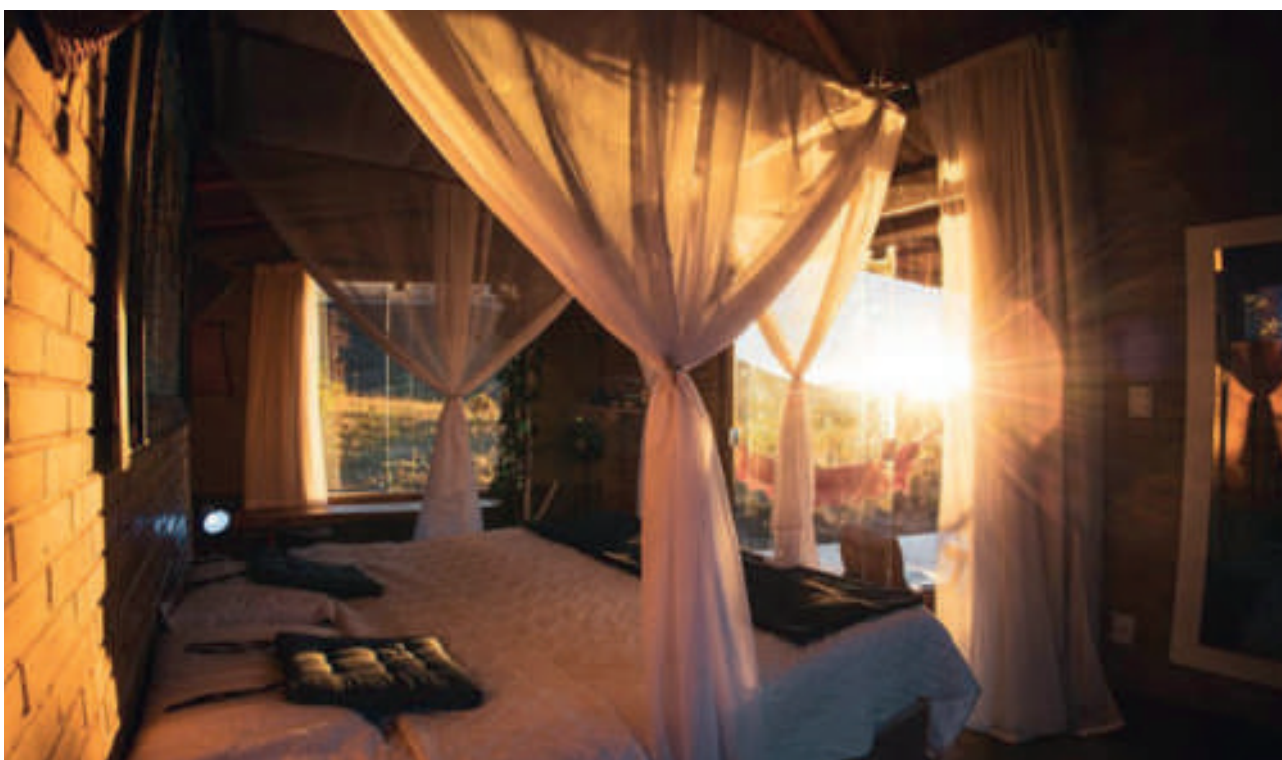

Fotos: Reprodução da internet.

Casa 4 Elementos

Endereço: Rio da lua, beira do rio São Miguel - São Jorge, Alto Paraíso de Goiás - GO, 73770-000

Telefone: Não possui

Site: Não possui

Redes Sociais: [Instagram] @casaquatroelementos

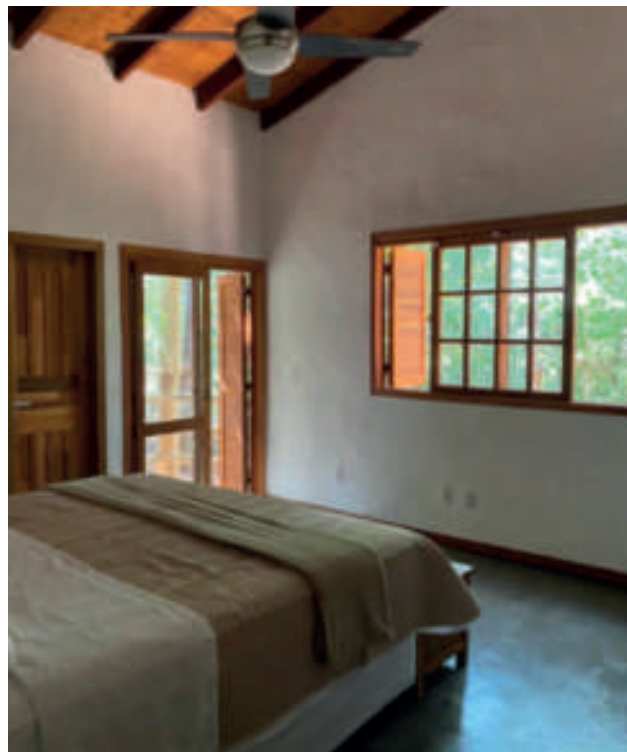

Fotos: Reprodução da internet.

Casa Poema

Endereço: Zona Rural de Alto Paraíso (Fazenda Flor da Mata), GO-118 - Alto Paraíso de Goiás, GO, 73770-000

Telefone: Não possui

Site: <https://www.casapoema.com.br/>

Redes Sociais: [Instagram] @casa_poema



Fotos: Reprodução da internet.

Casa Tortuga

Endereço:

Telefone: Não possui

Site: <https://www.airbnb.com.br/rooms/893500195259933315>

Redes Sociais: Não possui



Fotos: Reprodução da internet.

Chácara Recanto dos Buritis

Endereço: GO-239, Km 14, 2 Km à direita, Chácara Recanto dos Buritis, Alto Paraíso de Goiás, GO, 73770-000

Telefone: (61) 99841-4175

Site: Não possui

Redes Sociais: [Instagram] @recantodosburitis_



Fotos: Reprodução da internet.

Chalé Angico Preto

Endereço: Rodovia GO-239, 20 km de São Jorge sentido Colinas do Sul, 6 km de estrada de terra da rodovia, Chapada dos Veadeiros - GO, Alto Paraíso de Goiás - GO, 73770-000

Telefone: Não possui

Site: <https://www.airbnb.com.br/rooms/36150330>

Redes Sociais: Não possui



Fotos: Reprodução da internet.

Chalé da Luz

Endereço: Em frente ao Morro da Baleia, GO-239 - São Jorge, Alto Paraíso de Goiás - GO, 73770-000

Telefone: Não possui

Site: <https://www.airbnb.com.br/rooms/884714536239845882>

Redes Sociais: Não possui



Fotos: Reprodução da internet.

Chalé das Águias

Endereço: Chácara Bela Vista, Chapada dos Veadeiros - Alto Paraíso, Alto Paraíso de Goiás - GO, 73770-000

Telefone: (61) 98179-1008

Site: Não possui

Redes Sociais: [Instagram] @chaledasaguias



Fotos: Reprodução da internet.

Chalé Pôr do Sol

Endereço: Chácara Vale dos Couros, Alto Paraíso de Goiás, CEP 73770-000

Telefone: (62) 99653-8780

Site: Não possui

Redes Sociais: Não possui



Fotos: Reprodução da internet.

Chalé Rossignol

Endereço: Fazenda São Bento Morro da Baleia, Alto Paraíso de Goiás - GO, 73770-000

Telefone: (62) 98125-1031

Site: <https://chalerossignol.com.br/>

Redes Sociais: [Instagram] @chale.rossignol



Fotos: Reprodução da internet.

Chalés Carrara

Endereço: GO-118 A 5km da cidade, Alto Paraíso de Goiás, CEP 73770-000

Telefone: (62) 99692-3698

Site: Não possui

Redes Sociais: [Instagram] @chaless_carrara



Fotos: Reprodução da internet.

Eco Paraíso Hospedagem

Endereço: GO-239, KM 62 - Morro da Baleia, Alto Paraíso de Goiás - GO, 73770-000

Telefone: (41) 99985-0978

Site: Não possui

Redes Sociais: [Instagram] @ecoparaiso_hospedagem / [Facebook] Eco Paraíso Hospedagem



Fotos: Reprodução da internet.

Eco Villa Paraíso (Vila Paraíso)

Endereço: C.P. 78, Estr. do Vale Verde, Km 11 - Vale Verde, Alto Paraíso de Goiás - GO, 73770-000

Telefone: (62) 99995-1975

Site: Não possui

Redes Sociais: [Instagram] @ecovila.paraiso



Fotos: Reprodução da internet.

Espaço Holístico Templo Centelha Divina

Endereço: Rua 2, Qd. A-37 S/N - Jardim Goiás, Alto Paraíso de Goiás - GO, 73770-000

Telefone: (85) 98753-3003

Site: <https://templocentelhadivina.com.br/>

Redes Sociais: [Instagram] @michelle_otene / [Facebook] Michelle Frota Ximenes



Fotos: Reprodução da internet.

Estância Céu de Agatha

Endereço: GO-239, KM 62 - Morro da Baleia, Alto Paraíso de Goiás - GO, 73770-000, Brasil

Telefone: (62) 99939-9627

Site: Não possui

Redes Sociais: [Instagram] @ceudeagathaoficial



Fotos: Reprodução da internet.

Glamping Chapada dos Veadeiros

Endereço: Rodovia Go 118 Km 5 À Direita, 11Km A Sede, Sn, Zona Rural, Alto Paraíso de Goiás - GO

Telefone: (11) 98584-0896

Site: <https://glampingchapadadosveadeiros.com/pt/glamping-brasil/>

Redes Sociais: [Instagram] @glampingveadeiros/ [Facebook] Glamping Chapada dos Veadeiros



Fotos: Reprodução da internet.

Mariri Jungle Lodge

Endereço: Rod. GO-239, KM 20, Estrada do Pé de Serra - Pé de Serra, Alto Paraíso de Goiás - GO, 73770-000

Telefone: (31) 98693-3044

Site: <https://www.maririjunglelodge.com/>

Redes Sociais: [Instagram] @maririjunglelodge / [Facebook] Mariri Jungle Lodge

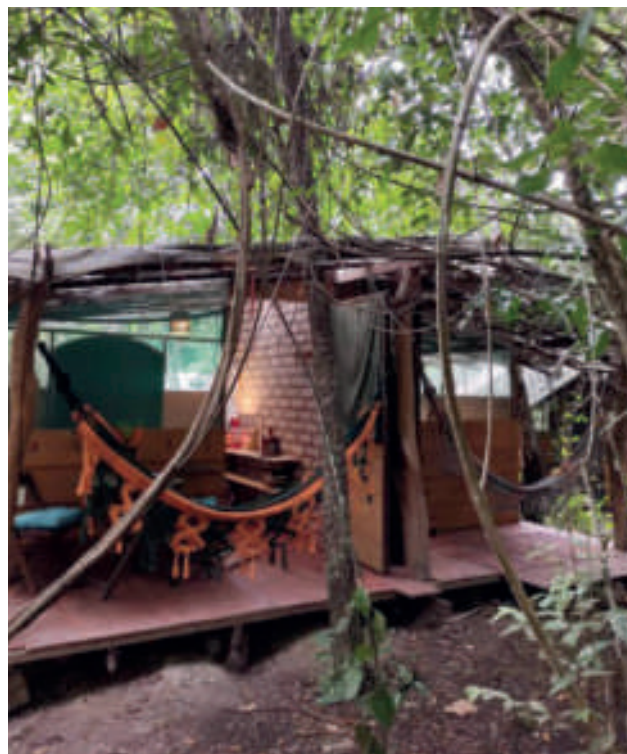

Fotos: Reprodução da internet.

Mirante do Morro

Endereço: Rodovia GO 239, KM 60, Alto Paraíso de Goiás - GO, 73770-000

Telefone: (61) 99981-0753

Site: <https://www.mirantedomorro.com.br/>

Redes Sociais: [Instagram] @pousadamirantedomorro / [Facebook] Mirante do Morro



Fotos: Reprodução da internet.

Paraíso dos Pândavas

Endereço: Rodovia GO 239, KM 60, Alto Paraíso de Goiás - GO, 73770-000

Telefone: (61) 99108-2009

Site: <https://www.pandavas.com.br/>

Redes Sociais: [Facebook] Paraíso dos Pândavas



Fotos: Reprodução da internet.

Portal Beija-Flor

Endereço: Rodovia GO 239, km9 - Cachoeira São Bento, Chapada dos Veadeiros, Alto Paraíso de Goiás, Goiás - CEP 73770-000

Telefone: (62) 99647-3788 / (16) 2103-3514

Site: <https://www.portalbeijaflor.com.br/>

Redes Sociais: [Instagram] @portalbeijaflor



Fotos: Reprodução da internet.

Pousada e Camping - Aldeia Da Lua

Endereço: GO-239, Sentido Vale da Lua - São Jorge, Alto Paraíso de Goiás - GO, 73770-000

Telefone: (61)99955-6637 / (62) 99699-0249

Site: Não possui

Redes Sociais: [Instagram] @pousadaaldeiadaluaoficial



Fotos: Reprodução da internet.

Pousada Morro da Baleia

Endereço: Rod. GO 239 KM 17, SN - Zona Rural, Alto Paraíso de Goiás – GO, 73770-000

Telefone: (62) 99856-6538

Site: <https://www.pousadamorroda baleia.com.br/>

Redes Sociais: [Instagram] @pousadamorroda baleia / [Facebook] Morro da Baleia Pousada e Restaurante

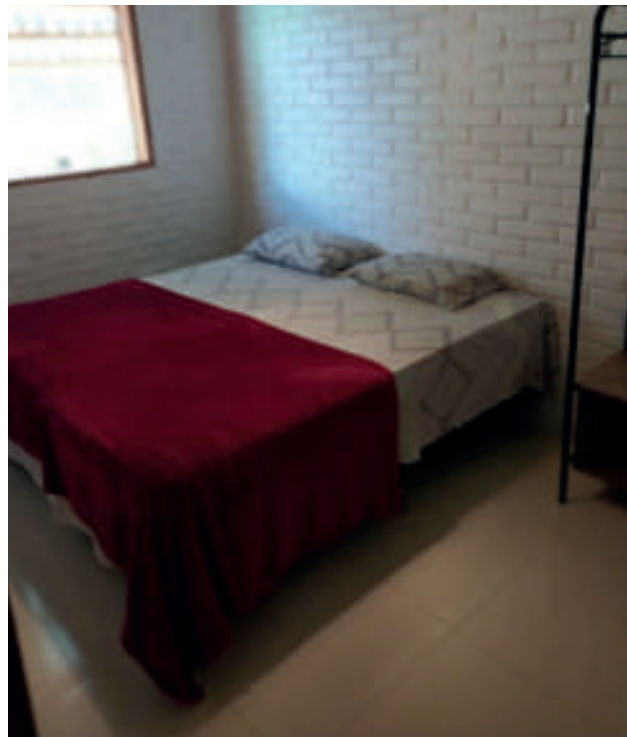
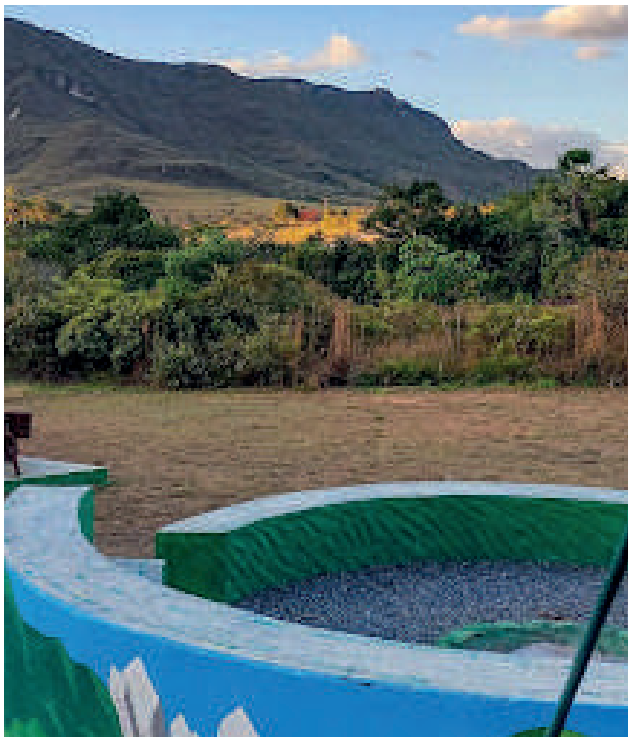

Fotos: Reprodução da internet.

Pousada Ocaso Cerrado

Endereço: GO 239 - KM 83, Fazenda Raizama - Vila de São Jorge - Chapada dos Veadeiros - GO, 73770-000

Telefone: (62) 99668-3607

Site: <https://www.pousadaocasocerrado.com.br/>

Redes Sociais: [Instagram] @pousadaocasocerrado



Fotos: Reprodução da internet.

Pousada Sol a Meia Noite

Endereço: Vale da Lua - Alto Paraíso de Goiás, Alto Paraíso de Goiás 73770-000

Telefone: (61) 99966-9932

Site: Não possui

Redes Sociais: [Instagram] @sol_a_meianoite



Fotos: Reprodução da internet.

Raizando Ecologia Humana

Endereço: Estrada de Alto Paraíso pra São Jorge, km 15, Chácara olhos d'água região dos Pandavas , Alto Paraíso de Goiás - GO, 73770-000

Telefone: (61) 99982-8802

Site: <https://www.raizando.com/>

Redes Sociais: [Instagram] @raizandochapadaveadeiros / [Facebook] Raizando ecologia humana



Fotos: Reprodução da internet.

Rancho das Estrelas

Endereço: Estrada do Vale Verde - Alto Paraíso de Goiás, GO, 73770-000

Telefone: (21) 99611-0966

Site: Não possui

Redes Sociais: [Instagram] @rancho.das.estrelas



Fotos: Reprodução da internet.

Refúgio de Samvara

Endereço: Estrada do Vale Verde, Alto Paraíso de Goiás, GO, 73770-000

Telefone: (62) 99667-1331

Site: <https://samvara.info/>

Redes Sociais: [Facebook] Samvara Bodewig



Fotos: Reprodução da internet.

Sítio Aroeira

Endereço: GO-239, km 92 - Zona Rural, Alto Paraíso de Goiás - GO, 73770-000

Telefone: (62) 98114-5399

Site: <https://www.sitioaroeira.com/>

Redes Sociais: [Instagram] @sitioaroeiracabanas

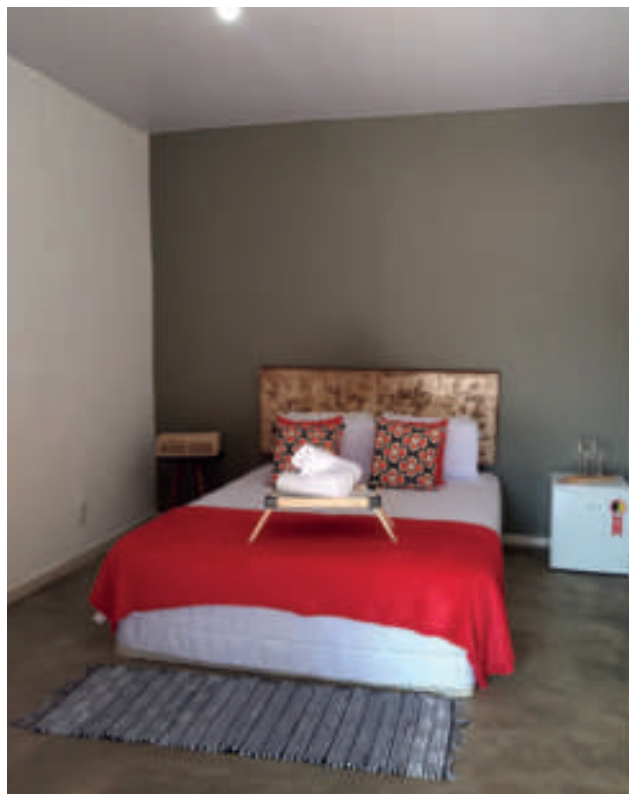

Fotos: Reprodução da internet.

Vila Floresta - Chapada dos Veadeiros

Endereço: GO-239, km 93 - São Jorge, Alto Paraíso de Goiás - GO, 73779-970

Telefone: Não possui

Site: <https://www.booking.com/hotel/br/chale-onca-pintada.pt-br.html>

Redes Sociais: [Instagram] @vilaflorestaveadeiros



Fotos: Reprodução da internet.

ESPAÇOS PARA EVENTOS

Pousada Fazenda São Bento

No local é possível usufruir das belas cachoeiras Almécegas 1 e 2 e São Bento, opções para refeição no restaurante, além de hospedagem na Pousada São Bento. Havendo no espaço Coffe Shop, no qual comercializam-se cervejas artesanais, café expresso, sucos naturais, empadas e outros. Além de outras atividades como passeios a cavalo e tirolesas. No espaço para evento comportam por volta de 100 pessoas, local aberto, gramado, e salão fechado onde são realizados casamento (havendo capelas), grupos de Yoga e outros eventos.

Endereço: GO-239, Km 08- Estrada para São Jorge, Alto Paraíso de Goiás.

Contato: (62) 3456-3000/ (61) 99938-8686 / (62) 99951-8126/ (61) 99997-8686

Site: www.pousadasaobento.com.br

E-mail: saobento@pousadasaobento.com.br

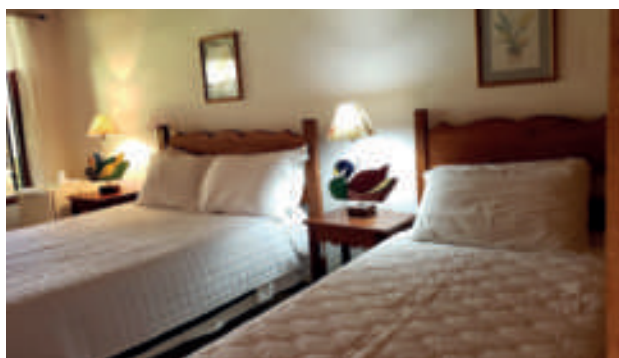

Fotos: Reprodução da internet.

Casa da Cultura Cavaleiro de Jorge

Com o intuito de proporcionar encontros que valorizem a sócio-biodiversidade, possibilitando a troca de saberes e fazeres. Esta é a missão da Casa de Cultura Cavaleiro de Jorge, nascida em meio ao cerrado goiano, em 1997, no distrito de São Jorge, antiga vila de garimpeiros, à entrada do Parque Nacional da Chapada dos Veadeiros. Valorização cultural, força, fé, alegria, resistência e diversidade são os valores que norteiam a história do Cavaleiro – como é chamado pela comunidade –, erguido em paredes de pedra toá, típica da região, com o propósito de ser um espaço democrático para manifestações da cultura popular tradicional e um símbolo sustentável de fortalecimento das expressões da diversidade cultural.

A Casa de Cultura realiza atividades socioculturais pontuais, como palestras, oficinas de capacitação, vivências indígenas na Aldeia e comemorações religiosas do calendário popular, como a Semana de Jorge, em homenagem ao santo padroeiro da vila, São Jorge. As portas estão sempre abertas aos grupos minoritários que desejam expandir seu trabalho e essência, assim como artistas de todo o Brasil. Aos fins de semana, o Cavaleiro também realiza bailes de forró e de outros ritmos brasileiros. É o maior espaço de entretenimento nas noites da Chapada dos Veadeiros.

Endereço: Rua Bacupari, Qd. 4, Lote 19, São Jorge – GO

Contato: (62) 3455-1077 / (61) 98616-7670

Site: www.encontrodecultura.com.br / www.cavaleirodejorge.com.br



Fotos: Reprodução da internet.

Praça do Artesão

A Praça do Artesão está localizada ao lado do CAT (Centro de Atendimento ao Turista) da Vila, nesta é possível realizar exposições coletivas de artesanatos, movimentos culturais e outras atividade voltadas para a dinâmica cultura local.

Contato (CAT): (62) 3455-1059



Fotos: Reprodução da internet.

Santuário Rayzama

O local é amplo, ambiente aberto e coberto, com palco disponível, decoração rústica e alternativa. No terreno, é possível usufruir da cachoeira Rayzama e da rede Wi-Fi livre.

Horário de funcionamento: 7h às 17h

Contato: (62) 99643-3891/Sr. José / João Fernandes



Fotos: Reprodução da internet.

BARES, RESTAURANTES E SIMILARES

Padaria Santa Maria

A padaria está localizada próxima a rodoviária da cidade. Comercializam pães, bolos, sucos, tapiocas, lanches na chapa, café com leite, toddy ou puro, além disso, comercializam produtos naturais, pães orgânicos e lanches sem lactose.

Endereço: Praça da Rodoviária, Rua dos Cristais, Alto Paraíso de Goiás – GO

Contato: (62) 3446-1863 / (62) 98435-1863

E-mail: santamaria.empresa@gmail.com



Fotos: Reprodução da internet.

Padaria Serve Bem

Está localizada na Avenida Ary Valadão, comercializam quitandas em geral, lanches, salgados variados sendo fritos ou assados, tortas de vários sabores e bebidas em geral.

Horário de funcionamento: Todos os dias (6:30h às 19h)

Endereço: Avenida Ary Valadão Filho, Qd. 32, Lt. 03, Alto Paraíso de Goiás.

Contato: (62) 98279-1832



Fotos: Reprodução da internet.

Padaria e Lanchonete Alves

A padaria comercializa quitandas em geral, bolos, lanches, salgados fritos e assados, bebidas não alcólicas variadas, pães caseiros, sucos naturais e detox.

Endereço: Rua Joaquim de Almeida, Qd. 19, Lt. 08, Alto Paraíso de Goiás.

Contato: (62) 9941-5520



Fotos: Reprodução da internet.

Restaurante Dona Eleusa

O restaurante atende ao almoço apenas por encomenda. Excelente comida caseira, com várias opções como: galinha caipira, arroz branco, abóbora cabotiá, feijão, farofa, uma variedade de verduras cozidas, salada, sucos naturais de frutas típicas do Cerrado e refrigerantes.

O local possui banheiros privativos, limpos e estruturados para banho, excelente higienização. Wi-fi livre disponível para os clientes, doce caseiro e cafezinho. Também há a possibilidade de acampar no local, área para camping com estrutura e cozinha comunitária.

Endereço: Assentamento Ezuza, Lt. 44, Alto Paraíso de Goiás – GO

Contato: (61) 99205-6650 / (61) 99951-7026



Fotos: Reprodução da internet.

Restaurante Pousada São Bento

Localizado na Fazenda São Bento, é necessário antecipar o pedido do almoço, opções de self-service e à vontade, há a possibilidade de café da manhã e jantar apenas para os hóspedes da Pousada. Refeições preparadas no fogão à lenha, o local é equipado com cadeiras e mesas de madeira, lareira, ar-condicionado e televisão.

Endereço: GO 239, Km 08, estrada para São Jorge, Alto Paraíso de Goiás.

Contato: (62) 3456-3000/ (61) 99938-8686 / (62) 99951-8126/ (61) 99997-8686

Site: www.pousadasaobento.com.br

E-mail: saobento@pousadasaobento.com.br



Fotos: Reprodução da internet.

Restaurante Rancho do Waldomir

O Restaurante do Sr. Waldomiro existe há mais de 30 anos, trazendo tradição nos pratos e na clientela fiel. Atende ao almoço diariamente, com comida caseira, pratos típicos, e a famosa Matula com carne. Além disso, há pratos de galinha caipira, Prato Feito com carne, vegetariano, mandioca, carne de lata, paçoca de carne de sol.

No restaurante há comercialização de bebidas em geral, sucos naturais, cachaça de dose, licor de dose, licor de litro. Localizado próximo ao Morro da Baleia, o local possui uma bela vista do nosso Cerrado.

Horário de funcionamento: Todos os dias (11h às 17h)

Endereço: GO-239, 18, sentindo São Jorge, Alto Paraíso de Goiás - GO

Contato: (62) 9964-0699



Fotos: Reprodução da internet.

Vendinha 1961

O restaurante boêmio oferece coquetéis chamativos, petiscos, pratos apurados, caldos, sanduíches, pratos veganos, self-service, buffet, e o famoso sanduíche de abacaxi. Possui um espaço rústico com área externa, ambiente decorado com muitos quadros que dão um toque especial ao ambiente.

Endereço: Av. Ary Valadão Filho, 787 - Centro, Alto Paraíso de Goiás – GO
Contato: (62) 3446-1174



Fotos: Reprodução da internet.

Zu's Bistrô

Empreendimento especializado em risotos e massas artesanais, nhoques, talharim e espaguete. Com receitas exclusivas da Dona Vera Zu. A casa trabalha com vinho chileno, italiano, espanhol, francês, australiano, sul-africano, argentino, e espumantes brasileiros.

Horário de funcionamento: Todos os dias (12h às 22h)

Endereço: Rua das Nascentes, nº118, Alto Paraíso de Goiás.

Contato: (61) 9994-2519



Fotos: Reprodução da internet.

Sorveteria Master Mel

A rede se encontra no município, comercializando sorvetes no quilo, além de sobremesas, Petit gateau, sundae, banana Split, picolés, açaí, salgados e sucos de maracujá, frutos do cerrado, abacaxi com hortelã, morango e abacaxi.

Endereço: Rua dos Buritis, Qd. 23, Lt. 13, Centro, Alto Paraíso de Goiás – GO

Contato: (62) 3446-1183

E-mail: mastermeldelu@outlook.com



Fotos: Reprodução da internet.

Restaurante Moinho

O restaurante atende apenas ao almoço, self-service, à quilo e marmitas. Com variedade de pratos, massas, carnes e saladas. Há a venda de refrigerantes, sucos e outros.

Endereço: Av. Ary Valadão, Centro, Alto Paraíso de Goiás – GO.



Fotos: Reprodução da internet.

Paladar Bistrô

O bistrô atende pratos à la carte, moquecas de camarão e outros peixes, porções, pratos vegetarianos, moqueca de palmito, de berinjela e estrogonofe de berinjela. Os pratos servem 2 pessoas e variam o preço de acordo com o pedido. E sobremesas: paletas italianas. Também há venda de bebidas, e doses de whisky e vodka.

Endereço: Rua 12, Qd. 10, Lt. 08, São Jorge I, Vila de São Jorge – GO



Fotos: Reprodução da internet.

Café Bambu Brasil

Além de hospedagem, o local possui um espaço Café, no qual é possível usufruir de um ambiente aconchegante, com música ambiente, usufruindo de deliciosos lanches, cafés, tortas doces e salgadas, caldos café expresso, cappuccino, licores, cervejas artesanais e muito mais.

Endereço: Rua 01, São Jorge I, Vila de São Jorge – GO

Contato: (62) 3245-7004

Site: www.bambubrasil.com.br



Fotos: Reprodução da internet.

Casa de Delícias Bistrô

Ambiente agradável, bela decoração, com móveis de madeira, bem iluminado e um excelente atendimento. A Casa oferece café da manhã e jantares, tende ao público vegetariano, e também há opções de pratos sem glúten. Além disso, possuem pratos à la carte, cardápio com ingredientes típicos do Cerrado, drinks, sucos naturais e sobremesas. A Casa também oferece kit trilhas: sanduíches, frutas, opções vegetarianas e veganas, barra de cereal, suco e água.

Endereço: Rua 03, Qd. 1, Lt 5, São Jorge I, Vila de São Jorge – GO

Contato: (62) 3455-1036 / (62) 9668-2072

Site: restarantecasadedelicias@gmail.com



Fotos: Reprodução da internet.

Villa Goumert Açai – Burguer

O local oferece açais com uma variedade de tamanho e adicionais, como: amendoim, banana picada, flocos de tapioca, granola, leite condensado, leite em pó, mel e paçoca. Além disso, o Villa Goumert dispõe hambúrgueres de filé mignon, peito de frango, picanha e saborear batatas fritas como acompanhamento, além das bebidas como refrigerantes, sucos, cervejas ou água mineral, e sorvete como sobremesa. O ambiente é climatizado.

Endereço: Rua 2, Qd. 10, Lt. 16, Vila de São Jorge- GO

Contato: (62) 99844-3570



Fotos: Reprodução da internet.

Rústico Premium Grill

O restaurante trabalha com cortes especializados de carne, além de hambúrgueres, também possuem pratos vegetarianos e vegano. Com um ambiente decorado, rústico e divertido, com música ao vivo e ambiente, o local comercializa diversas bebidas como: drinks, vinhos, cervejas artesanais, colombina, chapadeira, sucos das frutas da estação.

Endereço: Quadra 1, Lt. 1, São Jorge I, Vila de São Jorge – GO
Contato: (021) 98127-7210



Fotos: Reprodução da internet.

Restaurante da Nenzinha

O restaurante é tradicional na cidade, atende a serviços self-service à kg e tem opções a vontade, com opções de massas, carnes e outros pratos, também trabalham com marmitas, e uma variedade de sobremesas. O espaço é amplo com ambientes internos e externos, e banheiros privativos.

Endereço: Rua 06, Lt.02, Vila de São Jorge – GO

Contato: (61) 3455-1024 / (61) 9669-1004



Fotos: Reprodução da internet.

Santo Cerrado Risoteria e Café

A risoteria possui dois andares, com ambientes internos e externos, podendo usufruir ao ar livre de uma fogueira maravilhosa, observar o céu do Cerrado degustando um bom vinho da casa. O restaurante comercializa pratos requintados, vinhos, sucos naturais das frutas do Cerrado, cervejas especiais e café expresso. Há música ambiente e ao vivo nos finais de semana, decoração única, ambiente limpo e agradável.

Endereço: Viela C, Qd.08, Lt.02, Vila de São Jorge – GO

Contato: (61) 9 9974-1150



Fotos: Reprodução da internet.

Pizzaria Canela D'ema

O empreendimento comercializa pizzas de diversos sabores e tamanhos, empadas, sucos, vinhos, doces, geleias, castanhas, cachaça, açaí e vitamina energética a base de açaí ou cupuaçu. Na casa funciona um empório. Na sexta-feira e no sábado há música ambiente com diversos gêneros musicais (POP, Rock e MPB), nos domingos há caraoquê liberado, havendo um palco fixo no local. Rede Wi-Fi gratuita.

Endereço: Rua 06, Qd. 06, Lt. 1, São Jorge II, Vila de São Jorge – GO

Contato: (62) 9 9669-9643



Fotos: Reprodução da internet.

Restaurante da Casa de Cultura de São Jorge

Este funciona apenas quando tem bailes no local. Há venda de pastéis, tortas de frango, torta de legumes, caldos, pirão de peixe e sopa calunga. Bebidas em geral: água, refrigerante, cerveja, cachaça, cerveja artesanal, chope Colombina, IPA, e outros. O local possui banheiro acessível para cadeirantes. Rede Wi-Fi gratuita.

Endereço: Rua Bacupari, Qd. 4, Lt. 19, Vila de São Jorge – GO

Contato: (62) 3455-1077 / (61) 98616-7670

E-mail: titaavelin@gmail.com

Site: www.centrodecultura.com.br / www.cavaleirodejorge.com.br

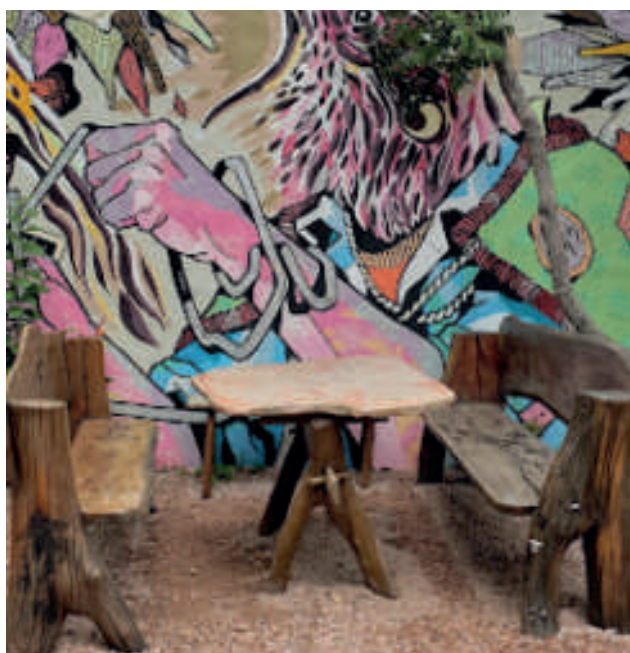

Fotos: Reprodução da internet.

PRAÇAS

Praça do Skate

Localizada no centro da cidade, a praça conta com uma ampla área de lazer para a comunidade local e os turistas, com área verde e coqueiros plantados. No local há pista de skate, uma quadra de basquete, parquinho infantil com balanço e escorregadores.

Endereço: Av. Ary Valadão Filho, n°744, Centro, Alto Paraíso de Goiás – GO.



Fotos: Reprodução da internet.

Praça do Artesão

A praça é bem arborizada, possui bancos para descanso, estrutura com iluminação, balcões, banheiros e uma mini-bancada, está localizada ao lado do CAT. Na praça há a realização de feiras ao ar livre. No local também há a realização de eventos literários, teatrais e amostras de filme.

Endereço: Av. Ary Ribeiro Valadão, Centro, Alto Paraíso de Goiás – GO.



Fotos: Observatório do Turismo do Estado de Goiás.

Praça São Jorge

Inaugurada em 14 de julho de 2001, a praça está situada no centro da cidade, possui bancos de madeira para descanso, é decorada com desenhos de artistas locais. Normalmente se encontram nesta praça os artesãos, mas também fazem usufruto os moradores e turistas.



Foto: Observatório do Turismo do Estado de Goiás.

Praça do Artesão

A praça é utilizada enquanto espaço cultural da Vila de São Jorge destinado aos artesãos do local. No espaço há lanchonete, e a praça está localizada próxima ao Centro de Atendimento ao Turista (CAT).



Fotos: Observatório do Turismo do Estado de Goiás.

FEIRA

Feira do Produtor Rural

A feira oferece produtos hortifrúteis, doces, pães caseiros, mel, leite, queijo, lanches, produtos do Cerrado. A feira é coberta, possui espaço amplo, próximo a Prefeitura.

Contato: (62) 9329-5381



Fotos: Reprodução da internet.

TRANSPORTE

Terminal Rodoviário de Passageiros de Alto Paraíso de Goiás

Transporte de passageiros por linhas estaduais e interestaduais. Com inúmeras rolas para Campos Belos, Arraias, Dianópolis, Taguatinga, São Paulo, Ribeirão Preto, Uberaba, Uberlândia, Barreiras, Salvador, Anápolis, Teresina, e outros. Algumas viagens presentes são: Real Expresso e Expresso São José do Tocantins.

Endereço: Praça Bela Vista Qd. 05, Paraisinho, Alto Paraíso de Goiás – GO
Contato: (62) 3446-1881



Fotos: Reprodução da internet.

Aeroporto de Alto Paraíso de Goiás

O aeroporto de Alto Paraíso de Goiás está localizado na Rodovia BR-010, no sentido de Tocantins, a cerca de 3 km do centro da cidade e a 39 km da Vila de São Jorge, entrada principal do Parque Nacional da Chapada dos Veadeiros.

Contato/ Administração: (62) 99852-5148 / 9 9631-1229 / 99625-3117

Sigla: SDXF (ICAO)

Coordenadas Geográficas: Latitude - 14° 17' 57"S – Longitude - 47° 30' 36" W

Pista: Asfaltada com 1200 m de comprimento por 30 m de largura e a 1345 m de altitude.

Operação: Diurna por aproximação visual.

Táxis Aéreos: Consulte relação de táxis aéreos em Goiás.



Fotos: Reprodução da internet.

SERVIÇOS

Prefeitura Municipal e Fórum de Alto Paraíso de Goiás

Foi inaugurada no ano de 1982, ao lado da Feira do Produtor Rural, havendo a realização de serviços administrativos, de Procuradoria, Meio Ambiente e Agricultura Sustentável, Turismo e Desenvolvimento Econômico, Transportes e Obras e outros.

Endereço: Praça do Centro Administrativo, 1 - Centro, Alto Paraíso de Goiás

Contato: (62) 3446-1249

Site: www.altoaraiso.go.gov.br



Fotos: Reprodução da internet.

Centro de Atendimento ao Turista (CAT)

O Centro de Atendimento ao Turista de Alto Paraíso de Goiás atende a público visitante, oferecendo informações sobre hospedagem, alimentação, guias de turismo, opções de passeios e outros. No local é possível encontrar cartões de diversos empreendimentos da cidade, guia do município com os principais pontos turísticos. No local também funciona a Rádio Comunitária Paraíso FM.87,9.

Endereço: Av. Ary Ribeiro Valadão Filho, Centro, Alto Paraíso de Goiás – GO
Contato: (62) 3446-1159



Fotos: Observatório do Turismo do Estado de Goiás.

VALE DA LUA

Atividade principal: Recreação e Lazer.

Distância: 34 km a partir de Alto Paraíso de Goiás, com capacidade de suporte de 1.043 pessoas por dia, tem controle de entrada por pulseiras.

Número mensal de visitantes do atrativo: Alta temporada - 400 pessoas /
Baixa temporada - 300 pessoas.



Fotos: Reprodução da internet.

MIRANTE DA JANELA E CACHOEIRA DO ABISMO

Atividade principal: Atrativo Turístico.

Distância: 35 Km de Alto Paraíso de Goiás, com capacidade de suporte de 379 pessoas por dia, tem controle de entrada por pulseiras.

Número mensal de visitantes do atrativo: Variável.



Fotos: Reprodução da internet.

CACHOEIRA LOQUINHAS

Atividade principal: Hotel.

Atividade secundária: Recreação e Lazer

Distância: 3 km a partir de Alto Paraíso de Goiás, com capacidade de suporte de 575 pessoas por dia, tem controle de entrada por pulseiras.

Número mensal de visitantes do atrativo: Alta temporada - 4.000 pessoas /
Baixa temporada - 2.500 pessoas

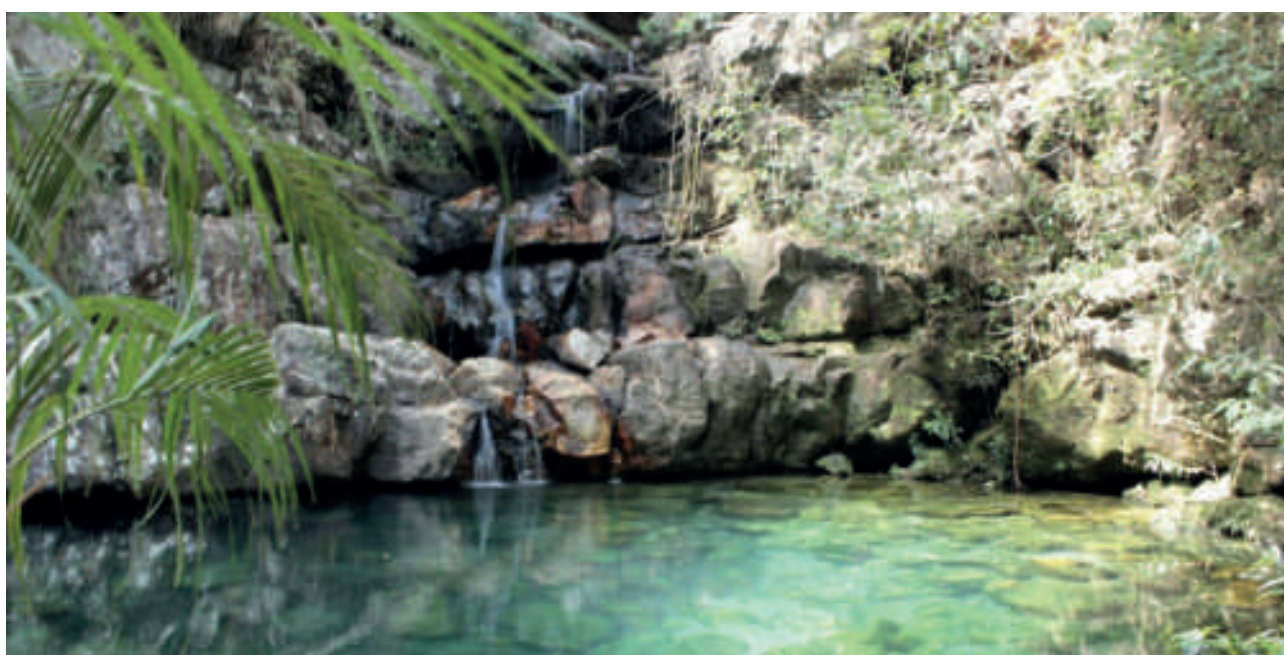

Fotos: Reprodução da internet.

BONA ESPERO

Atividade principal: Turismo e Educação.

Atividade secundária: Projetos educacionais e culturais.

Número mensal de visitantes do atrativo: Média de 300 pessoas.



Fotos: Reprodução da internet.

CACHOEIRA DOS CRISTAIS

Atividade principal: : Atrativo Turístico.

Número mensal de visitantes do atrativo: Média de 1500 pessoas.

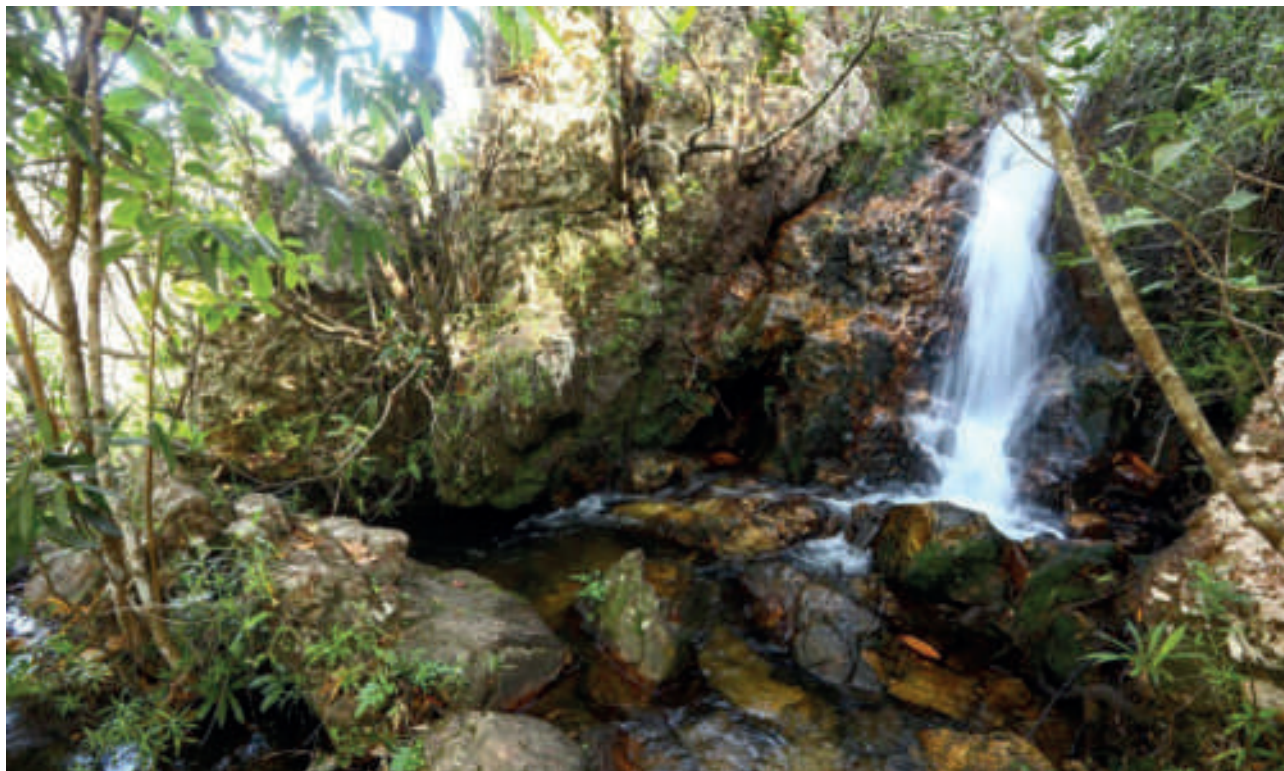

Fotos: Reprodução da internet.

**VOLTA DA SERRA
(CORDOVIL, POÇO DAS ESMERALDAS, RODEADOR E CAMINHO DA LUA)**

Atividade principal: Parque Aquático Temático.

Atividade secundária: Cultivo de café e apicultura.

Número mensal de visitantes do atrativo: Alta temporada - 600 pessoas /
Baixa temporada - 300 pessoas.



Foto: Reprodução da internet.



Poço das Esmeraldas

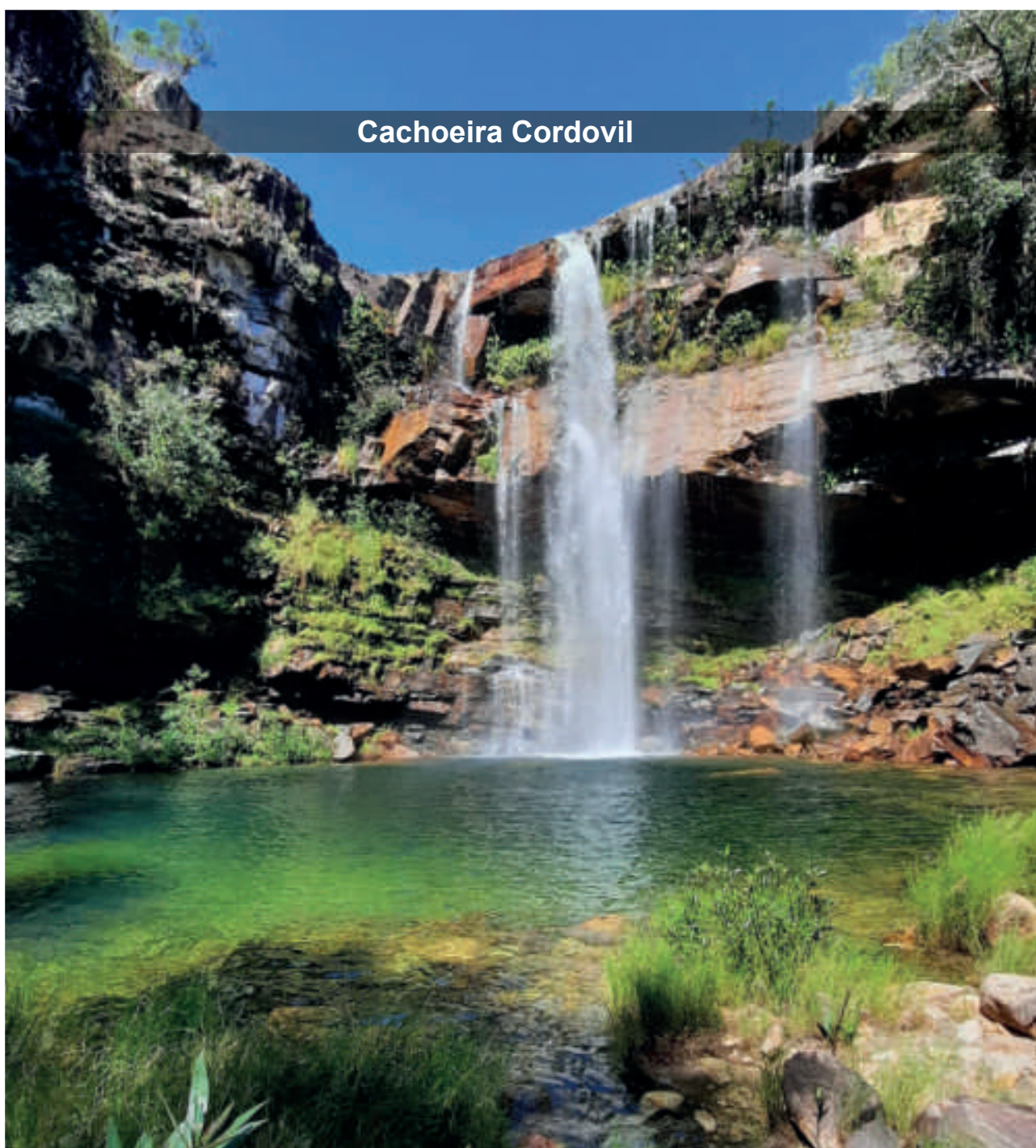
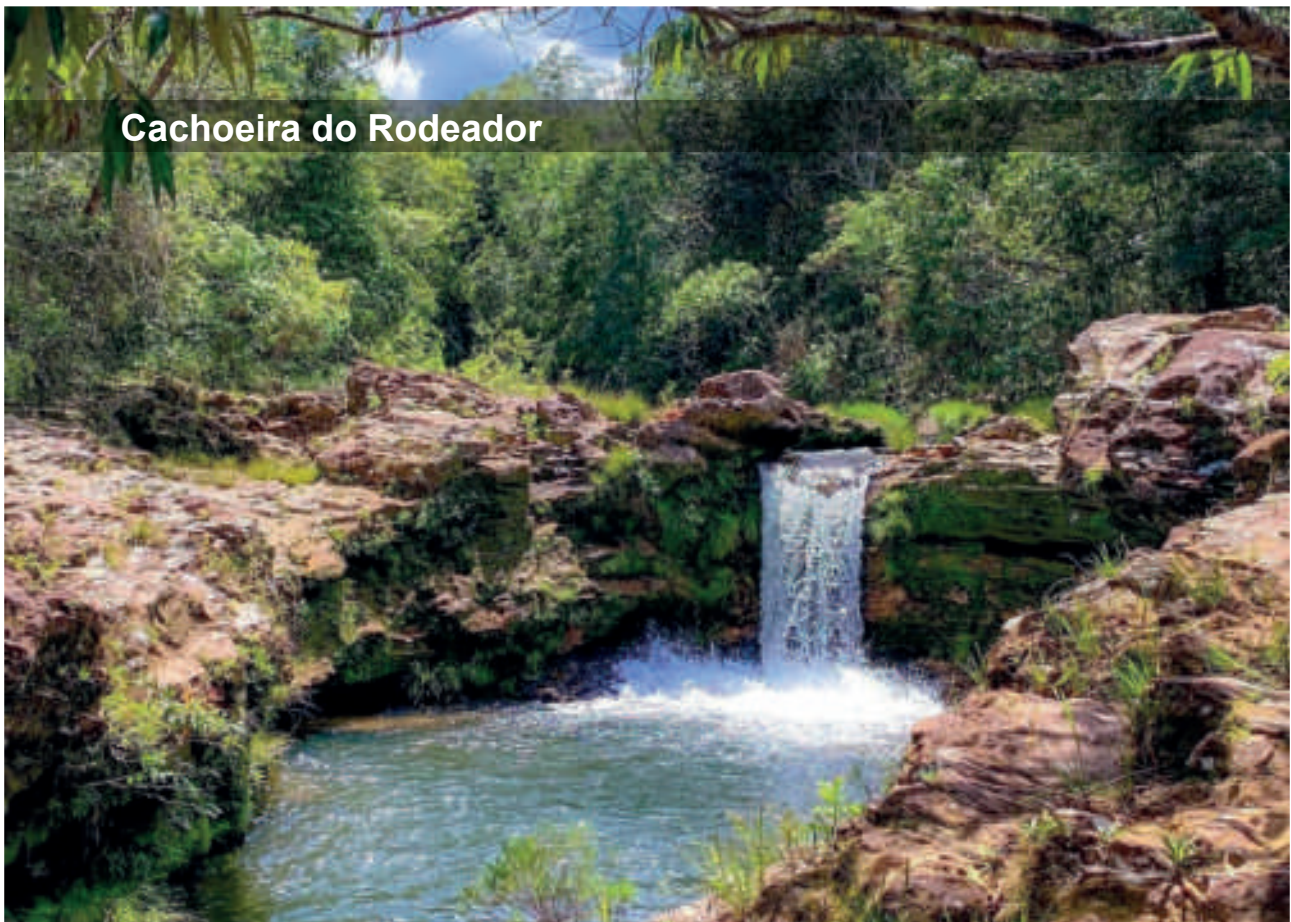

Cachoeira do Rodeador

Fotos: Reprodução da internet.



Cachoeira Caminho da Lua



Cachoeira Caminho da Lua

Fotos: Reprodução da internet.

ALDEIA MULTIÉTNICA - ALMÉCEGAS I E II

Atividade principal: Hotéis.

Atividade secundária: Serviços de turismo, organização de feiras, congressos, exposições e festas, produção musical, espetáculos de dança, circenses, de marionetes e similares, sonorização e iluminação, artes cênicas, espetáculos, parque de diversão e parques temáticos.

Distância: 14 Km de Alto Paraíso de Goiás, com a capacidade de suporte de 300 pessoas.

Número mensal de visitantes do atrativo: Média de 30 a 50 pessoas

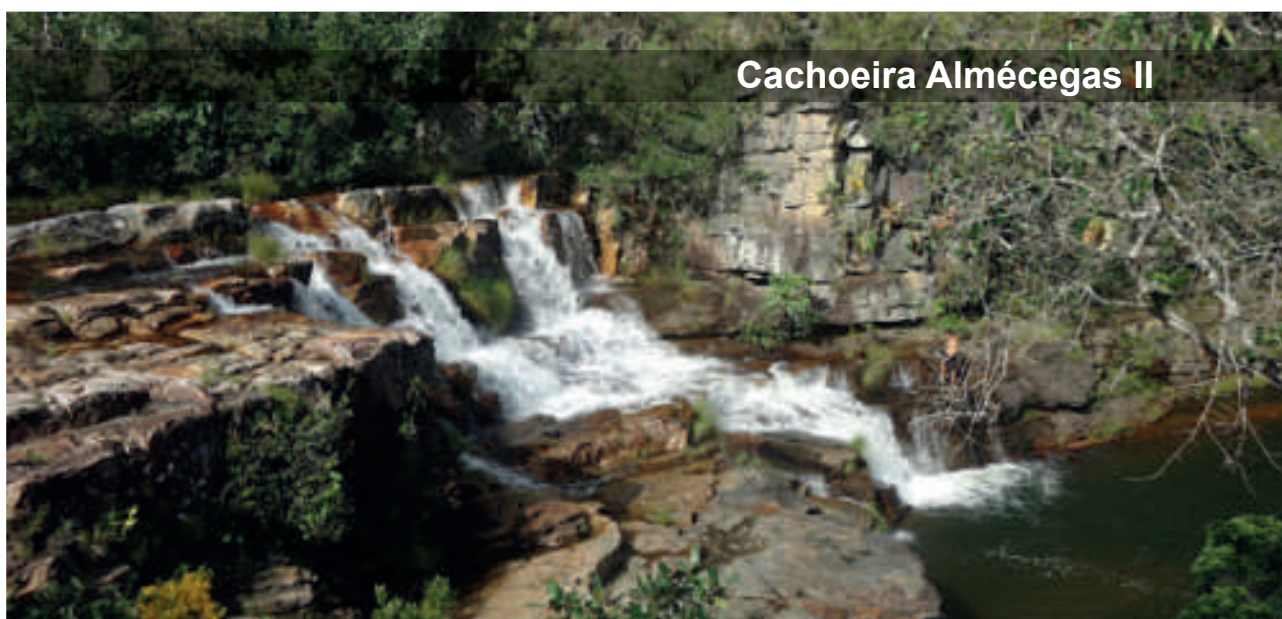

Fotos: Reprodução da internet.

CACHOEIRA DO SEGREDO

Atividade principal: Parque de diversão e parque temático.

Número mensal de visitantes do atrativo: Alta temporada - 3.000 pessoas
/ Baixa temporada - 1.700 pessoas



Fotos: Reprodução da internet.

MORADA DO SOL

Atividade principal: Atividades de recreação e lazer.

Número mensal de visitantes do atrativo: Alta Temporada - 50 pessoas /
Baixa temporada - 25 pessoas



Fotos: Reprodução da internet.

PORTAL BEIJA-FLOR – CACHOEIRA SÃO BENTO

Atividade principal: Atividades de recreação e lazer.

Número mensal de visitantes do atrativo: Alta temporada: 420 pessoas /
Baixa temporada: 95 pessoas.



Fotos: Reprodução da internet.

CACHOEIRA ANJOS E ARCANJOS

Atividade principal: Atividades de recreação e lazer.

Número mensal de visitantes do atrativo: Alta temporada - entre 300 e 500 pessoas / Baixa temporada - entre 50 e 100 pessoas.

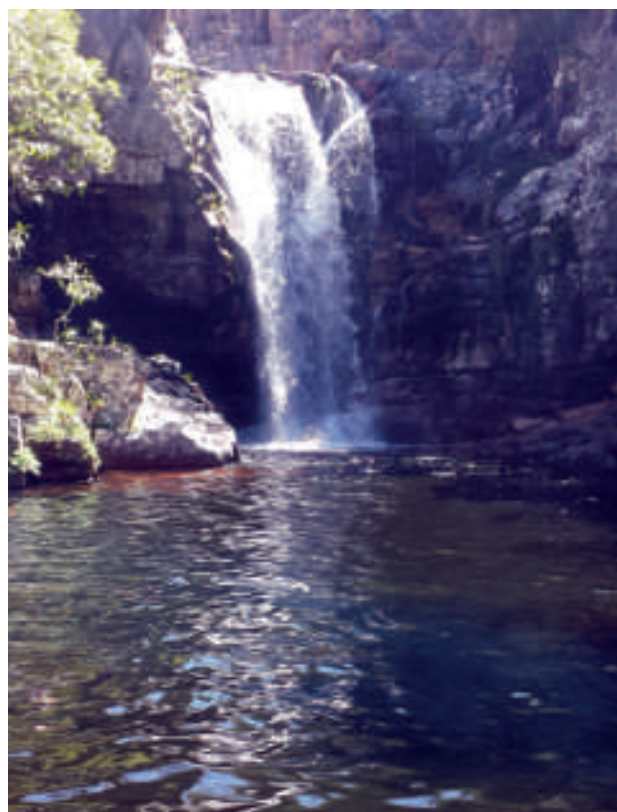

Fotos: Reprodução da internet.

LAJEADO

Atividade principal: Atividades de recreação e lazer.

Número mensal de visitantes do atrativo: Média de 150 pessoas.



Fotos: Reprodução da internet.

CHAPADA ALTA

Atrativo novo, trilha bem sinalizada com trechos moderados e alguns de difícil acesso. Permitido a entrada somente com guia, com termo de responsabilidade.

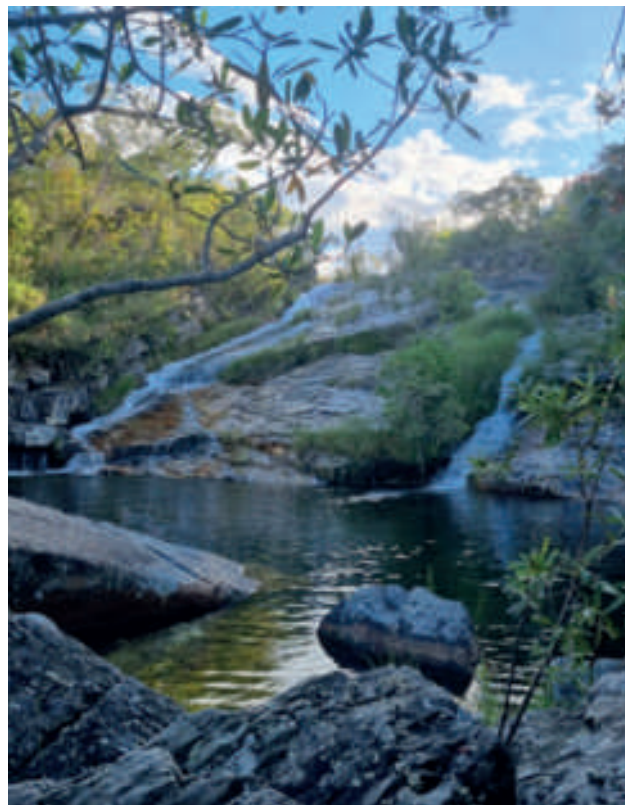

Fotos: Reprodução da internet.

SIMÃO CORREIA

Atividade principal: Atividades de recreação e lazer.

Número mensal de visitantes do atrativo: Média 50 pessoas / fechado em período chuvoso.



Fotos: Reprodução da internet.

CACHOEIRA DO PAPAGAIO

Atividade principal: Parque de diversão e parques temáticos.

Número mensal de visitantes do atrativo: Média de 110 pessoas.



Fotos: Reprodução da internet.

COMPLEXO CALDEIRAS (CARACOL)

Atividade principal: Turismo de aventura, trilhas e cachoeiras.

Atividade secundária: Alimentação.

Número mensal de visitantes do atrativo: Média de 120 pessoas - fechado em período chuvoso.



Fotos: Reprodução da internet.

CATARATAS DO COURO

O atrativo possui 3 quedas d'água, a 1° Muralha, possui uma queda de 20 metros com profundidade de aproximadamente 10 metros de profundidade, a 2° Almécegas Mil, possui uma queda de 35 metros, e na 3° Cachoeira do Cannon apresenta uma queda de 14 metros, e o Poço do Parafuso com 35 metros de profundidade. No percurso entre essas quedas o visitante pode usufruir de várias piscinas naturais.



Fotos: Observatório do Turismo do Estado de Goiás.

JARDIM DE MAYTREA

Administrado pelo ICMBio, o atrativo se encontra entre a rodovia que liga o município de Alto Paraíso de Goiás à Vila de São Jorge. Este fica dentro do Parque Nacional da Chapada dos Veadeiros, sendo considerado Patrimônio Natural Mundial, o acesso ao atrativo é somente com autorização. O Jardim é considerado um lugar sagrado para os praticantes de diversas correntes de misticismo.



Fotos: Observatório do Turismo do Estado de Goiás.

MORRO DA BALEIA

A sua toponímia é devido ao fato de que este atrativo, quando visto de longe, lembra a forma de uma baleia. O Morro da Baleia possui aproximadamente 1.501 metros de altura apresentada como o principal cartão postal do Parque Nacional da Chapada dos Veadeiros. Pode ser visto por quem passa pela GO-239, estrada que liga Alto Paraíso de Goiás a São Jorge (GO-239).



Foto: Observatório do Turismo do Estado de Goiás.



Foto: Reprodução da internet.

VALE DOURADO

No Vale Dourado existem várias cachoeiras, as mais visitadas são: Cachoeira do Guardião, da Aliança, do Altar e da Gruta. Além destas possuem outras que merecem uma atenção, porém necessitaria dispor de mais tempo para usufruir de todo o atrativo.

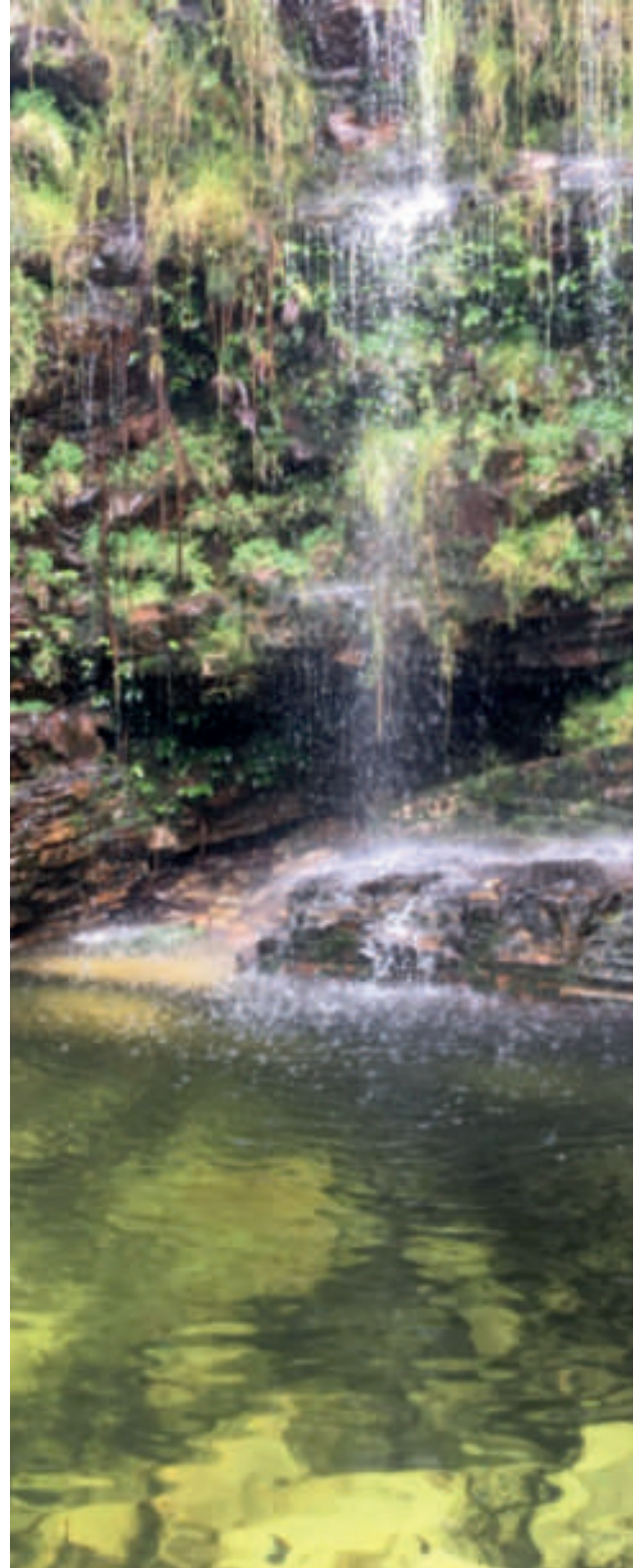

Fotos: Observatório do Turismo do Estado de Goiás.

SERTÃO ZEN

Possui uma trilha longa de aproximadamente 8 km, com um grau de dificuldade de moderado a difícil, é preciso preparo físico. A trilha se encontra em uma subida íngreme, mas depois fica mais plana ao longo dela. Chega-se às nascentes do Rio Macacão, no topo de uma cachoeira com cerca de 150m de altura, descortinando o visual do vale do Rio Macaco.



Fotos: Reprodução da Internet.

PARQUE NACIONAL DA CHAPADA DOS VEADEIROS

O Parque existe desde 1961, e foi declarado Patrimônio Mundial Natural em 2001 pela UNESCO. As atividades principais são as caminhadas e banhos de cachoeira, nas imensas paisagens da Chapada em uma viagem pelo Cerrado brasileiro em antigas rotas usadas por garimpeiros, que hoje são utilizados pelos visitantes. A visita ao Parque foi conduzida pelo Guia de turismo João di Trindade.

Dentro do Parque existem vários atrativos, sendo estes a Travessia das Sete Quedas, Trilha dos Saltos, Carrossel e Corredeiras, Trilha dos Cânions e Cariocas e Trilha da Seriema. Segundo os dados do site oficial do Parque, para fazer o controle e manejar os impactos do Parque é restrito o número de visitantes por trilhas, sendo:

- *Travessia das Sete Quedas: 30 pessoas acampadas/noite.*
- *Trilha dos Saltos: 450 visitantes/dia.*
- *Trilha dos Cânions: 300 visitantes/dia.*
- *Trilha da Seriema: 30 visitantes/dia.*



Fotos: Observatório do Turismo do Estado de Goiás.

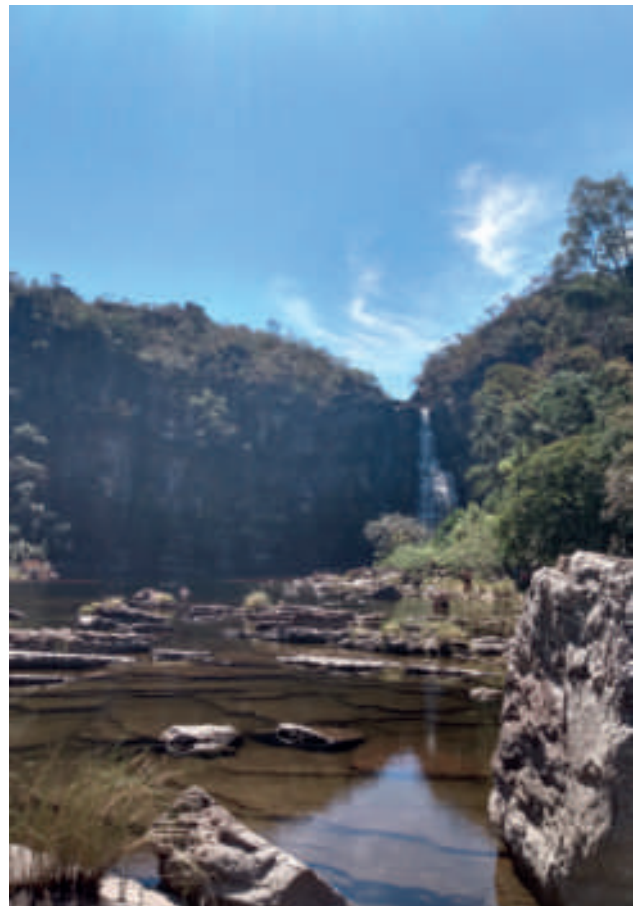

Fotos: Observatório do Turismo do Estado de Goiás.

TRAVESSIA DAS SETE QUEDAS

No início do percurso, o visitante deve seguir as setas vermelhas por 3 km e seguir a bifurcação à direita para a Travessia das Sete Quedas. A partir dali, as setas são na cor laranja. Chegando ao Cânion 1, há uma placa indicando o início da Travessia. A paisagem possui diversas fisionomias, como campos rupestres, veredas, além do cerrado strictu sensu até a primeira passagem do Rio Preto, onde deverá cruzar a diagonal formada pelos dois postes laranja, um em cada lado da margem. Até ali, o visitante percorreu 10 km.

Após atravessar o rio, o visitante irá percorrer mais 7 km por uma trilha histórica da época do garimpo, conhecida como Fiandeiras, passando por campos sujos e limpos e adentrando pelo cerrado rupestre até chegar ao acampamento das Sete Quedas, próximo ao Rio Preto, com água de boa qualidade e capacidade para 30 visitantes por noite. Existe um banheiro seco localizado a 100 metros da área de camping. Siga a sinalização para encontrar o banheiro e as instruções para uso disponíveis no interior. O Parque não fornece papel higiênico, álcool em gel e outros produtos de higiene.

A partir da área de acampamento, a trilha continua margeando o Rio Preto pelas pedras por cerca de 500 metros e o visitante deverá ficar atento às setas laranjas que apontarão para o poste também laranja do outro lado do rio, indicando o melhor ponto da segunda passagem do Rio Preto. Depois, a trilha continua por pouco mais de 6 km pelo cerrado rupestre, passando pela torre da Mata Funda e finalizando na rodovia GO-239.



Foto: Reprodução da internet.

TRILHA DA SERIEMA

O percurso ocorre em terreno plano e bem marcado até chegar no córrego rodoviária, onde é possível tomar banho na época das chuvas. Esta trilha é recomendada para pessoas com dificuldade de locomoção, como idosos, grávidas e crianças.



Fotos: Reprodução da internet.

A atividade do turismo está continuamente se destacando como atividade significativa de desenvolvimento social e crescimento econômico nos municípios goianos. Partindo dessa realidade é que entendemos a importância da elaboração de um documento que contenha as principais informações turísticas dos municípios. Tendo em vista a necessidade de realização do Inventário dos atrativos turísticos, equipamentos, da infraestrutura e dos serviços do município de Alto Paraíso de Goiás – GO e Vila de São Jorge, esse documento teve como propósito aumentar a competitividade dos destinos e tornar seus atrativos conhecidos e reconhecidos.

O turismo vem sofrendo significativas mudanças da forma como vem sendo construída e também de como vem sendo consumida por turistas. O perfil desse consumidor busca novas formas de vivenciar as experiências, de forma autônoma ou tradicional.

A experiência cultural aliada a hospitalidade, economia criativa, sustentabilidade e uso de tecnologias tem imenso valor para esse “novo turista” denominado “híbrido”. Sua busca por experiências autênticas envolvendo a organização e planejamento das empresas que operam produtos com foco nos serviços de base local dos destinos turísticos visitados, faz com que agências de viagens, operadoras, agências emissivas ou agências receptivas se empenhem na organização e execução dessas experiências.

Outro ponto significativo dentro deste contexto são os Sistemas de Informações Geográficas (SIG) considerados pelos turistas muito importante por possuírem ferramentas fundamentais no auxílio do planejamento e gestão da viagem, pois conectam turistas aos destinos de interesse georeferenciando os atrativos, auxiliando nas rotas, roteiros e mapas que podem ser acessados facilmente por inúmeras plataformas digitais.

A inventariação da oferta turística tem como propósito facilitar o mapeamento e a identificação de Alto Paraíso de Goiás – GO e Vila de São Jorge, bem como a divulgação das potencialidades, ao mesmo tempo em que reforça a vocação do município que tem como destaque o Parque Nacional da Chapada dos Veadeiros, a Fazenda São Bento e as cachoeiras existentes dentro da localidade, a belíssima Cataratas dos Couros, o Vale da Lua e o Jardim de Maytreea.

CONSIDERAÇÕES FINAIS

Além dos atrativos naturais o município de Alto Paraíso de Goiás – GO e Vila de São Jorge possuem atrativos culturais, holísticos e religiosos, com suas histórias. As praças que realizam atividades culturais, feiras locais, que enriquecem a cultura local. A recepção daqueles que trabalham em lojas, restaurantes, hospedagens, sedes dos atrativos e dos próprios moradores se diferencia pela simplicidade e empatia.

Ressalta-se a importância da contratação de Guias de turismo para as visitas aos atrativos, pois estes profissionais garantem uma maior segurança a visita, sendo estes capacitados em sua formação para guiar o turista, conhecem a região e as rotas podendo então proporcionar experiências seguras.

REFERÊNCIAS

IBGE, Panorama de Alto Paraíso de Goiás. Disponível em: < <https://cidades.ibge.gov.br/brasil/go/alto-paraíso-de-goias/panorama> >. Acesso em: 20 de set. 2019.

EMBRAPA. Serviços Nacional de Levantamento e Conservação do Solo. Levantamento de reconhecimento de média intensidade dos solos e avaliação da aptidão agrícola das terras da margem direita do rio Paranã, Estado de Goiás. Rio de Janeiro: Embrapa – SNLCS, 1983. 503 p. (Embrapa – SNLCS. Boletim de Pesquisa, 23).

História do Parque Nacional da Chapada dos Veadeiros. Disponível em: < <http://www.icmbio.gov.br/parnachapadadosveadeiros/quem-somos/historia.html> >. Acesso em: 13 de set 2019

Informações e Guia do Visitando do Parque Nacional da Chapada dos Veadeiros. Disponível em: < <http://www.icmbio.gov.br/parnachapadadosveadeiros/guia-do-visitante.html> >. Acesso em: 13 de set. 2019.

Portal do Turismo – O que fazer? . Disponível em: < <https://www.altoparaíso.go.gov.br/Turismo/Sommaire.php#> >. Acesso em: 20 de set 2019.

Portal do Turismo – Onde Comer? . Disponível em: < <https://www.altoparaíso.go.gov.br/Turismo/Sommaire.php#> >. Acesso em: 20 de set 2019.

PREFEITURA MUNICIPAL

Marcus Rinco
Prefeito

Helena Gomes
Vice-Prefeita

SECRETARIA MUNICIPAL DE TURISMO E DES. ECONÔMICO

Agnaldo Araújo
Secretário Municipal

Samire Nadine
Assessora

Letícia Carneiro
Agente de Desenvolvimento

**Ana Lydia Corazola / Elline Paulino /
Joyce Mendonça / Rosângela Marques**
Atendimento e Orientação ao Turista

SECRETARIA MUNICIPAL DE ADMINISTRAÇÃO DE SÃO JORGE

Jaqueline Avelino
Secretária Municipal

GOVERNO ESTADUAL

Ronaldo Ramos Caiado
Governador do Estado de Goiás

Daniel Elias Carvalho Vilela
Vice-Governador do Estado de Goiás

AGÊNCIA ESTADUAL DE TURISMO – GOIÁS TURISMO

Fabício Borges Amaral
Presidente

Giovanna Adriana Tavares Gomes
Coordenadora do Observatório do Turismo do Estado de Goiás

EQUIPE TÉCNICA POR ÁREA

Blenda Domingues Bittencourt (Turismo / Pesquisadora)

Carlos Henrique Pereira de Freitas (Economista / Analista de Dados / Pesquisador)

Diego Carneiro Oliveira (Analista de Dados / Pesquisador)

Giovanna Adriana Tavares Gomes (Turismóloga / Pesquisadora)

José Carlos Paim Pamplona (Estagiário / Analista de Dados)

José Ricardo Borrás (Apoio / Pesquisador)

Lucas Souza de Oliveira (Designer Gráfico)

Maria Aparecida Alves do Carmo (Apoio / Tabulação de Dados)

Paulo Sérgio Cardoso Pereira (Apoio / Tabulação de dados)

Polliana Alves da Silva (Estagiária / Voluntária)

Rafael Araujo Rosa (Estatístico / Voluntário)

Reginaldo Soares de Azevedo (Museólogo / Pesquisador)

Valquíria Vital Machado (Pesquisadora / Voluntária)

Waldedy Maria de Paula (Jornalista / Pesquisadora)

CRÉDITOS

OBSERVATÓRIO DO TURISMO DO ESTADO DE GOIÁS

Giovanna Adriana Tavares Gomes

Coordenadora Geral do Projeto

Waldedy Maria de Paula

Pesquisa de Ganinete, Textos e Correção Ortográfica

Rafael de Araújo Rosa

Coordenador da pesquisa de campo do projeto

Lucas Souza de Oliveira

Projeto Gráfico e Design



OBSERVATÓRIO
DO **TURISMO**
ESTADO DE GOIÁS